

Statistická ročenka

za rok 2015



OBSAH

STRANA POPIS STATISTICKÉ SESTAVY

- 1 Události na území v Karlovarském kraji - mapa
- 2 Události v Karlovarském kraji podle typu
- 3 Souhrnné informace o událostech v Karlovarském kraji
- 4 Zásahy jednotek PO za období od 2002 do současnosti
- 5 Počet událostí v Karlovarském kraji podle denní doby
- 6 Počet událostí v Karlovarském kraji podle dne v týdnu
- 7 Počet událostí v Karlovarském kraji podle měsíců
- 8 Usmrčené a zraněné osoby podle kategorie
- 9 Počet událostí v Karlovarském kraji podle objektu vzniku
- 10 Základní údaje o požárech a průměrné hodnoty
- 11 Požáry v Karlovarském kraji podle měsíců
- 12 Požáry v jednotlivých odvětvích hospodářství a přehled převažujícího vlastnictví
- 13 Požáry v Karlovarském kraji podle objektu vzniku
Požáry podle územních odborů
- 14 Požáry podle příčiny a činnosti při vzniku
- 15 Počet požárů dle obcí 1/2
- 16 Počet požárů dle obcí 2/2
- 17 Požáry na území v Karlovarském kraji - mapa
- 18 Základní informace o jednotkách PO a spolupráci se složkami IZS při událostech v Karlovarském kraji
- 19 Nejčastější činnosti jednotek PO u zásahů v Karlovarském kraji 1/2
- 20 Nejčastější činnosti jednotek PO u zásahů v Karlovarském kraji 2/2
- 21 Četnost nasazení různých typů techniky jednotek PO
- 22 Negativní vlivy u zásahu jednotek PO v Karlovarském kraji
- 23 Nasazení jednotek PO u zásahů v Karlovarském kraji dle typu události 1/2
- 24 Nasazení jednotek PO u zásahů v Karlovarském kraji dle typu události 2/2
- 25 Počet událostí v jednotlivých obcích Karlovarském kraji dle typu události 1/3
- 26 Počet událostí v jednotlivých obcích Karlovarském kraji dle typu události 2/3
- 27 Počet událostí v jednotlivých obcích Karlovarském kraji dle typu události 3/3 a souhrn dle ORP
- 28 Počet událostí v Karlovarském kraji v jednotlivých územních odborech dle typu události
Informace o zachráněných, evakuovaných, usmrčených a zraněných osobách v Karlovarském kraji
Zásahy jednotek PO v Karlovarském kraji dle územních odborů
- 29 Informace o technických zásazích jednotek PO
- 30 Vybrané závažné události na území Karlovarského kraje podléhající mimořádnému hlášení 1/2
- 31 Počet událostí v kraji od roku 2008 1/2
- 32 Počet událostí v kraji od roku 2008 2/2
- 33 Průměrný počet událostí za den v kraji za posledních šest let
- 34 Počet jednotek PO u událostí za posledních 5let
- 35 Volání na tísňové linky

Do statistických sestav **byly** zahrnuty události na území Karlovarského kraje, **včetně** prověřovacích cvičení. Mimo událostí na území Karlovarského kraje zasahovaly jednotky PO z Karlovarského kraje i na území sousedních krajů - celkem u **40** událostí, které **nejsou** ve zpracovaných statistikách započteny. Během roku 2015 bylo uskutečněno **35** prověřovacích cvičení, které **jsou** ve zpracovaných sestavách započteny.

Události na území Karlovarského kraje - mapa

zobrazení tzv. "Heat mapy" prezentující nejčastější místa událostí

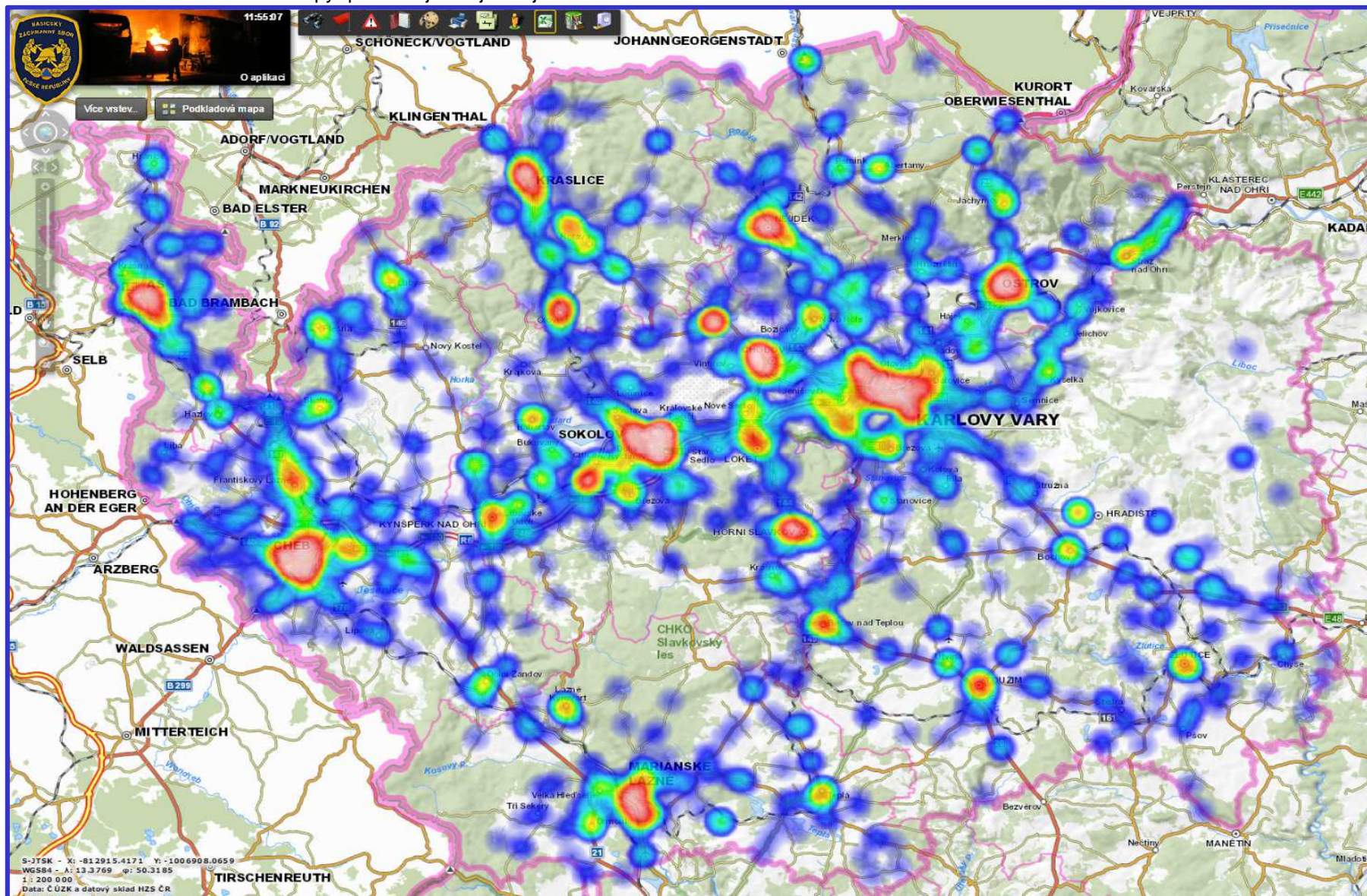

Události na území Karlovarského kraje podle typu události

Typ události	počet	Požáry celkem	S účastí jednotky	Bez účasti jednotky
požár	775	Přímé škody (tis. Kč)	60 310	2 999
Požár bez účasti JPO	27	Usmrceno	9	1
Dopravní nehoda silniční, dopravní nehoda hromadná	633	Usmrceno hasičů	0	0
Dopravní nehoda železniční (vč. metra)	22	Zraněno osob	55	2
Dopravní nehoda letecká	1	Zraněno hasičů	2	0
Únik plynu/aerosolu	65			
Únik kapaliny (mimo ropných produktů)	16			
Únik ropných produktů	266			
Únik pevné látky	0			
Únik nebezpečné chemické látky-ostatní	4			
Technická pomoc	1952			
Technologická pomoc	167			
Ostatní pomoc	164			
Ostatní mimořádné události (epidemie, nákazy a jiné)	2			
Planý poplach	266			
Celkem	4 360			

Typ události	počet
požár	802
Dopravní nehoda	656
Živelná pohroma	0
Únik nebezpečných látek	351
Technická pomoc	2 283
Ostatní mimořádné události	2
Planý poplach	266
Celkem	4 360

Podíl jednotlivých typů událostí

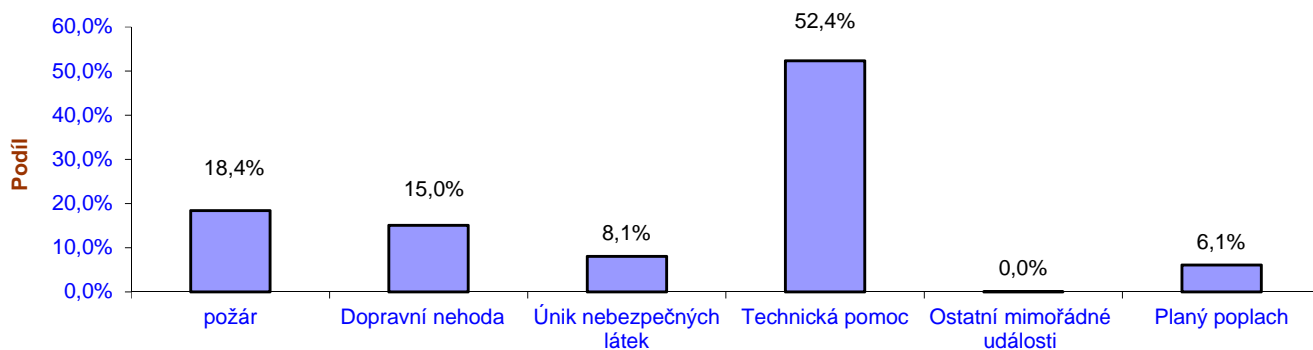

Počet událostí v Karlovarském kraji dle podtypů události

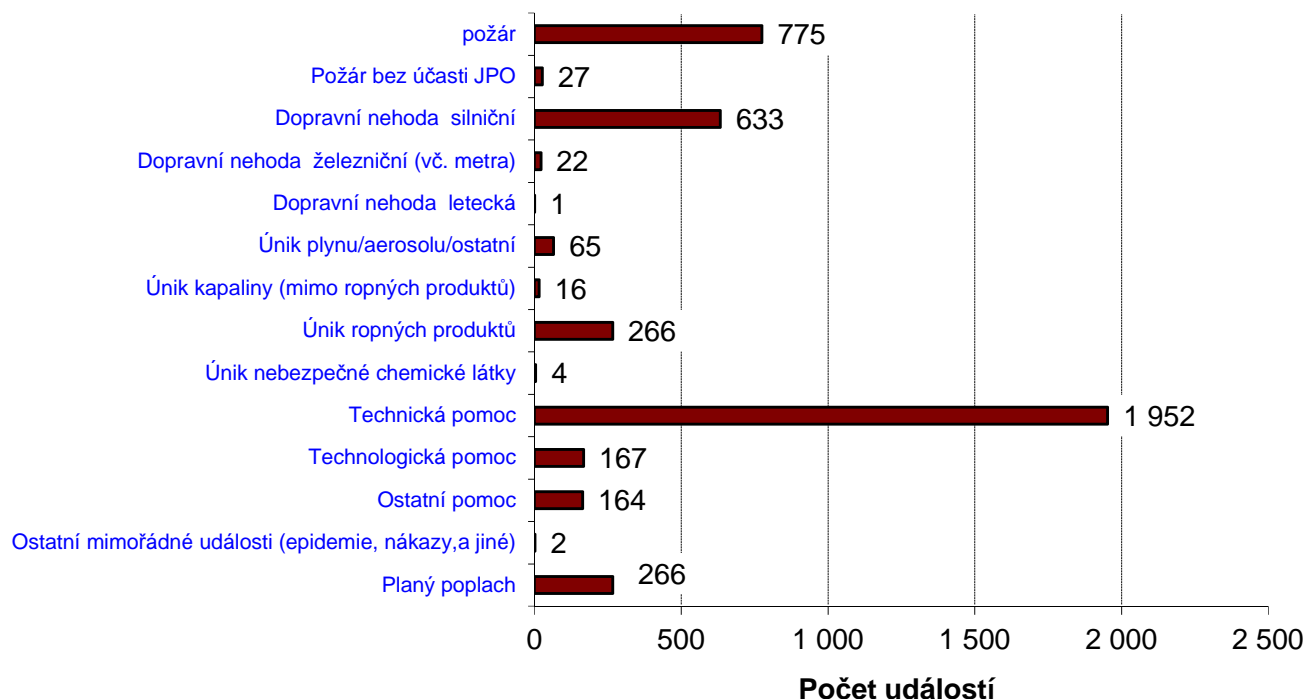

Souhrnné informace o událostech v Karlovarském kraji

Legenda ke sloupcům

P - POŽÁR

- 12 - P - s účastí jednotky
19 - P - bez účasti jednotky

DN - DOPRAVNÍ NEHODA

- 21 - DN - silniční
22 - DN - silniční hromadná
23 - DN - železniční (vč. metra)
24 - DN - letecká
25 - DN - ostatní

	12	19	SUM 12-19	21	22	23	24	25	SUM 21-25
Počet událostí	775	27	802	630	3	22	1	0	656
- s vícenásobným zásahem	0	0	0	10	0	0	0	0	10
Počet usmrčených osob	9	1	10	11	1	7	0	0	19
Počet zraněných osob	0	0	0	0	0	0	0	0	0
Počet zraněných hasičů - HZS	55	2	57	477	5	2	0	0	484
Počet zraněných hasičů - SDH	0	0	0	4	0	0	0	0	4
Počet evakuovaných osob	2	0	2	0	0	0	0	0	0
Počet zachráněných osob	0	0	0	0	0	0	0	0	0
Počet zásahů všech jednotek PO	0	0	0	0	0	0	0	0	0
Počet vícenásobných zásahů	126	0	126	2	0	34	0	0	36
- zasahujících hasičů	42	0	42	149	5	1	0	0	155
Počet zásahů jednotek HZS	1507	0	1507	931	3	36	1	0	971
- s vícenásobným zásahem	0	0	0	23	0	0	0	0	23
- zasahujících hasičů	7611	0	7611	4296	29	157	6	0	4488
Počet zásahů jednotek SDH obcí	677	0	677	627	3	9	0	0	639
- s vícenásobným zásahem	0	0	0	18	0	0	0	0	18
- zasahujících hasičů	3301	0	3301	2792	29	47	0	0	2868
Počet zásahů jednotek HZS podniků	739	0	739	283	0	4	0	0	287
- s vícenásobným zásahem	0	0	0	4	0	0	0	0	4
- zasahujících hasičů	3852	0	3852	1421	0	24	0	0	1445
Počet zásahů jednotek SDH podniků	87	0	87	20	0	22	1	0	43
- s vícenásobným zásahem	0	0	0	1	0	0	0	0	1
- zasahujících hasičů	389	0	389	82	0	80	6	0	168

Legenda ke sloupcům

UNL - Únik nebezpečné chemické látky

- 41 - UNL - únik plynu/aerosolu
42 - UNL - únik kapaliny (mimo rop. produktů)
43 - UNL - únik ropných produktů
44 - UNL - únik pevné látky
45 - UNL - únik ostatní (včetně jiné než chemické)

TH - Technická havárie (mimo UNL)

- 51 - TH - technická havárie
52 - TH - technická pomoc
53 - TH - technologická pomoc
54 - TH - ostatní pomoc

RHN - Radiační havárie a nehoda

- 61 - Radiační havárie a nehoda

OMU - Ostatní mimořádné události

- 71 - Ostatní mimořádné události

PP - Planý poplach

- 81 - Planý poplach

	41	42	43	44	45	SUM 41-45	51	52	53	54	SUM 51-54	61	71	81	SUM 81	1
Počet událostí	65	16	266	0	4	351	0	1952	167	164	2283	1	1	266	4360	
- s vícenásobným zásahem	0	0	2	0	0	2	0	146	0	1	147	0	0	0	159	
Počet usmrčených osob	0	0	0	0	0	0	0	61	0	3	64	0	0	0	93	
Počet zraněných osob	10	0	0	0	0	10	0	181	0	119	300	0	0	0	851	
Počet zraněných hasičů - HZS	0	0	0	0	0	0	0	2	0	0	2	0	0	0	6	
Počet zraněných hasičů - SDH	0	0	0	0	0	0	0	2	0	0	2	0	0	0	4	
Počet evakuovaných osob	19	0	0	0	0	19	0	145	0	1	146	0	0	0	327	
Počet zachráněných osob	7	0	0	0	0	7	0	351	0	153	504	0	0	0	708	
Počet zásahů všech jednotek PO	73	24	320	0	5	422	0	2585	176	170	2931	2	12	305	6150	
Počet vícenásobných zásahů	0	0	12	0	0	12	0	633	0	3	636	0	0	0	671	
- zasahujících hasičů	333	118	1437	0	31	1919	0	9727	422	768	10917	11	35	1471	26452	
Počet zásahů jednotek HZS	61	16	146	0	2	225	0	1074	164	109	1347	2	4	168	3062	
- s vícenásobným zásahem	0	0	12	0	0	12	0	65	0	3	68	0	0	0	98	
- zasahujících hasičů	277	77	610	0	11	975	0	4544	361	469	5374	11	9	779	13317	
Počet zásahů jednotek SDH obcí	12	6	165	0	3	186	0	1355	8	61	1424	0	8	79	2723	
- s vícenásobným zásahem	0	0	0	0	0	0	0	532	0	0	532	0	0	0	536	
- zasahujících hasičů	56	33	795	0	20	904	0	4828	46	299	5173	0	26	444	11844	
Počet zásahů jednotek HZS podniků	0	2	9	0	0	11	0	155	4	0	159	0	0	58	358	
- s vícenásobným zásahem	0	0	0	0	0	0	0	36	0	0	36	0	0	0	37	
- zasahujících hasičů	0	8	32	0	0	40	0	350	15	0	365	0	0	248	1210	
Počet zásahů jednotek SDH podniků	0	0	0	0	0	0	0	1	0	0	1	0	0	0	1	
- s vícenásobným zásahem	0	0	0	0	0	0	0	0	0	0	0	0	0	0	0	
- zasahujících hasičů	0	0	0	0	0	0	0	5	0	0	5	0	0	0	5	

Zásahy jednotek PO za období od 2001 do současnosti

stanice HZS	2002	2003	2004	2005	2006	2007	2008	2009	2010	2011	2012	2013	2014	2015
Aš	218	275	228	183	173	304	175	150	202	205	199	194	186	228
Cheb	929	789	620	509	673	652	509	452	528	528	533	524	489	608
Chemické závody	42	36	26	41	22	38	17	36	42	26	182	311	244	194
Karlovy Vary	622	772	748	653	840	900	736	704	756	805	834	809	817	827
Kraslice	106	92	127	108	135	163	115	108	205	202	173	151	156	198
Mariánské Lázně	316	294	267	242	251	344	264	277	330	263	276	241	240	270
Sokolov	500	526	569	437	472	488	422	444	405	390	499	436	465	537
Toužim	124	115	131	118	139	180	156	142	189	161	161	157	171	172
celkem HZS	2 857	2 899	2 716	2 291	2 705	3 069	2 394	2 313	2 657	2 580	2 857	2 823	2 768	3 034
Všechny kategorie JPO	4 265	4 477	4 828	4 389	4 283	4 675	5 773	4 405	4 256	5 084	4 816	5 319	5 130	6 150

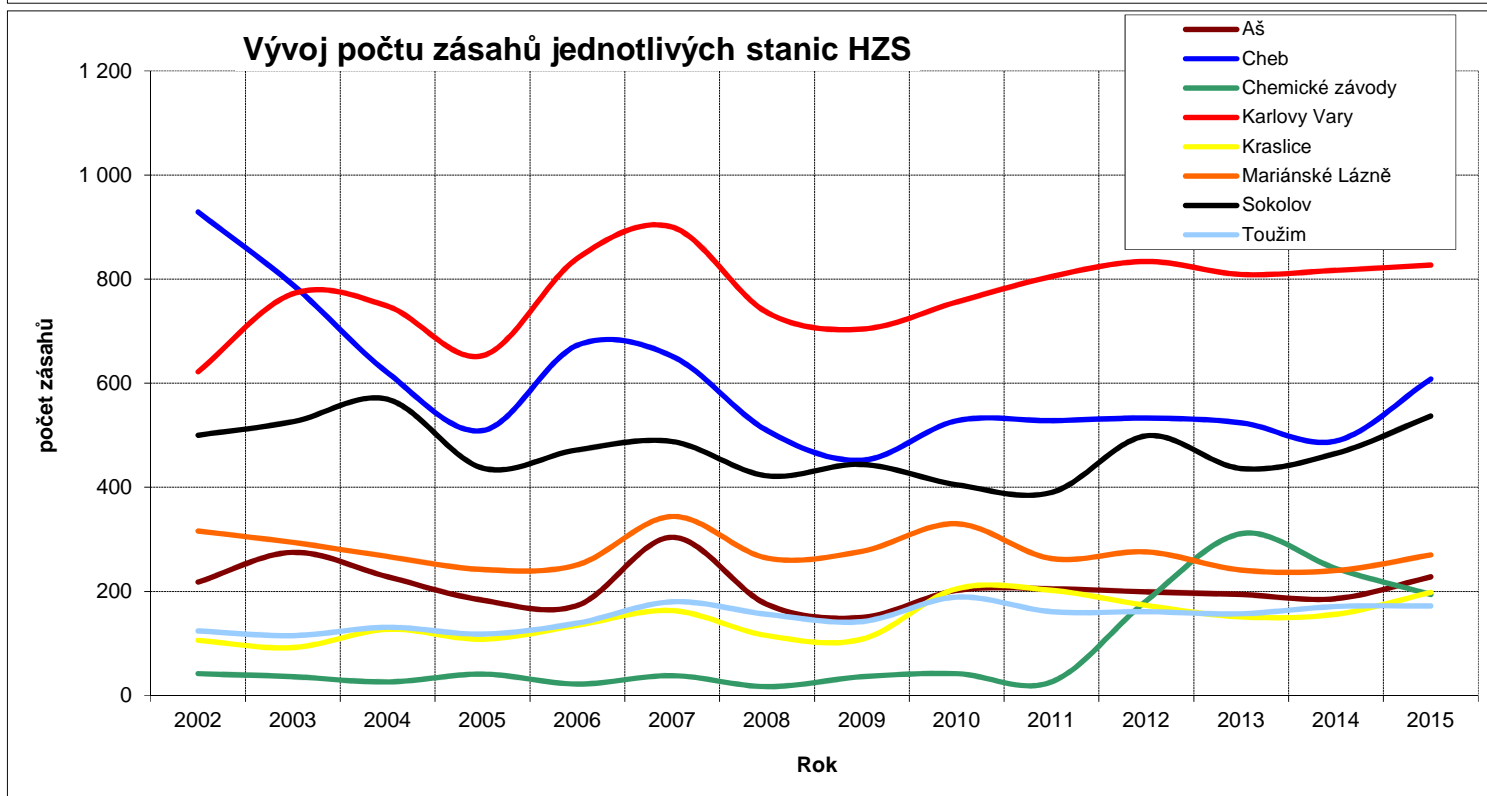
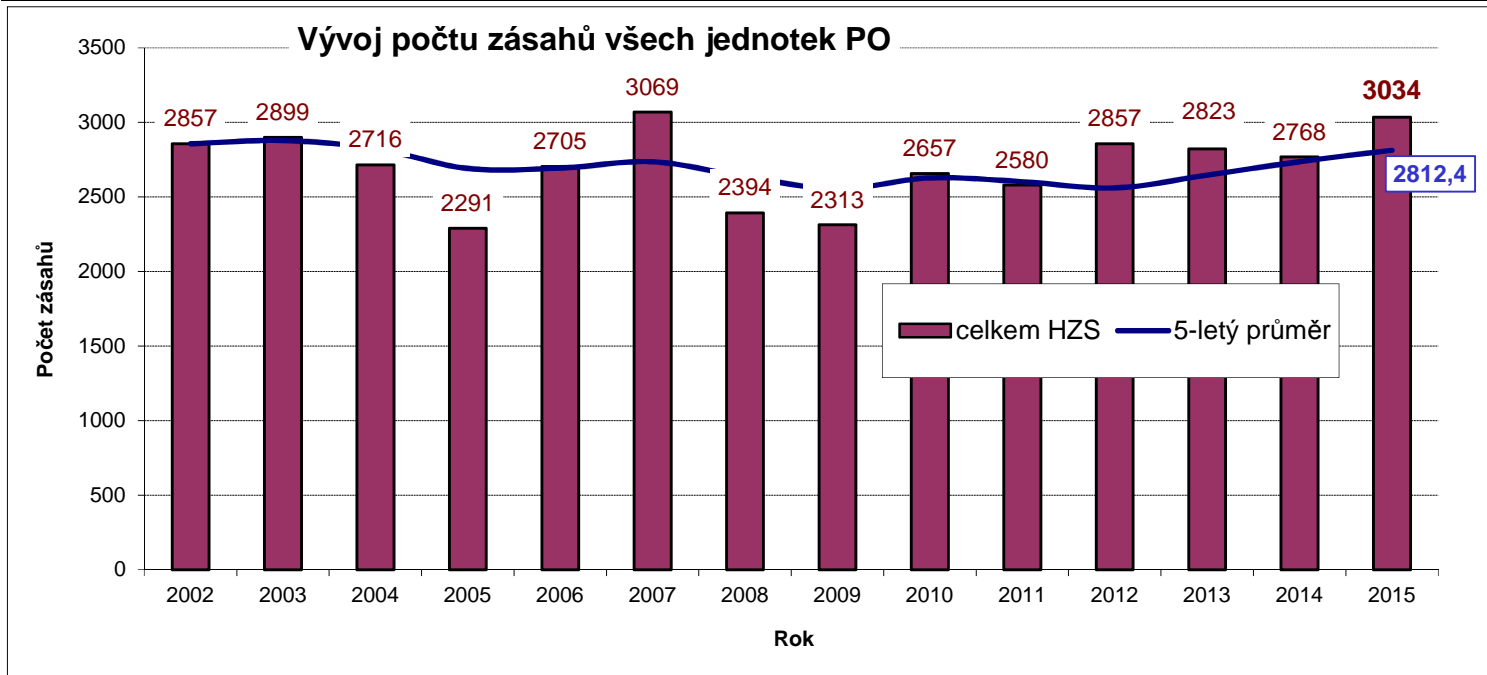

Počet událostí v Karlovarském kraji podle času ohlášení

Čas	Počet událostí
00 - 01 HOD	75
01 - 02 HOD	57
02 - 03 HOD	50
03 - 04 HOD	42
04 - 05 HOD	61
05 - 06 HOD	89
06 - 07 HOD	105
07 - 08 HOD	210
08 - 09 HOD	274
09 - 10 HOD	228
10 - 11 HOD	272
11 - 12 HOD	284
12 - 13 HOD	272
13 - 14 HOD	265
14 - 15 HOD	271
15 - 16 HOD	291
16 - 17 HOD	281
17 - 18 HOD	259
18 - 19 HOD	218
19 - 20 HOD	206
20 - 21 HOD	183
21 - 22 HOD	156
22 - 23 HOD	113
23 - 24 HOD	98
CELKEM	4 360

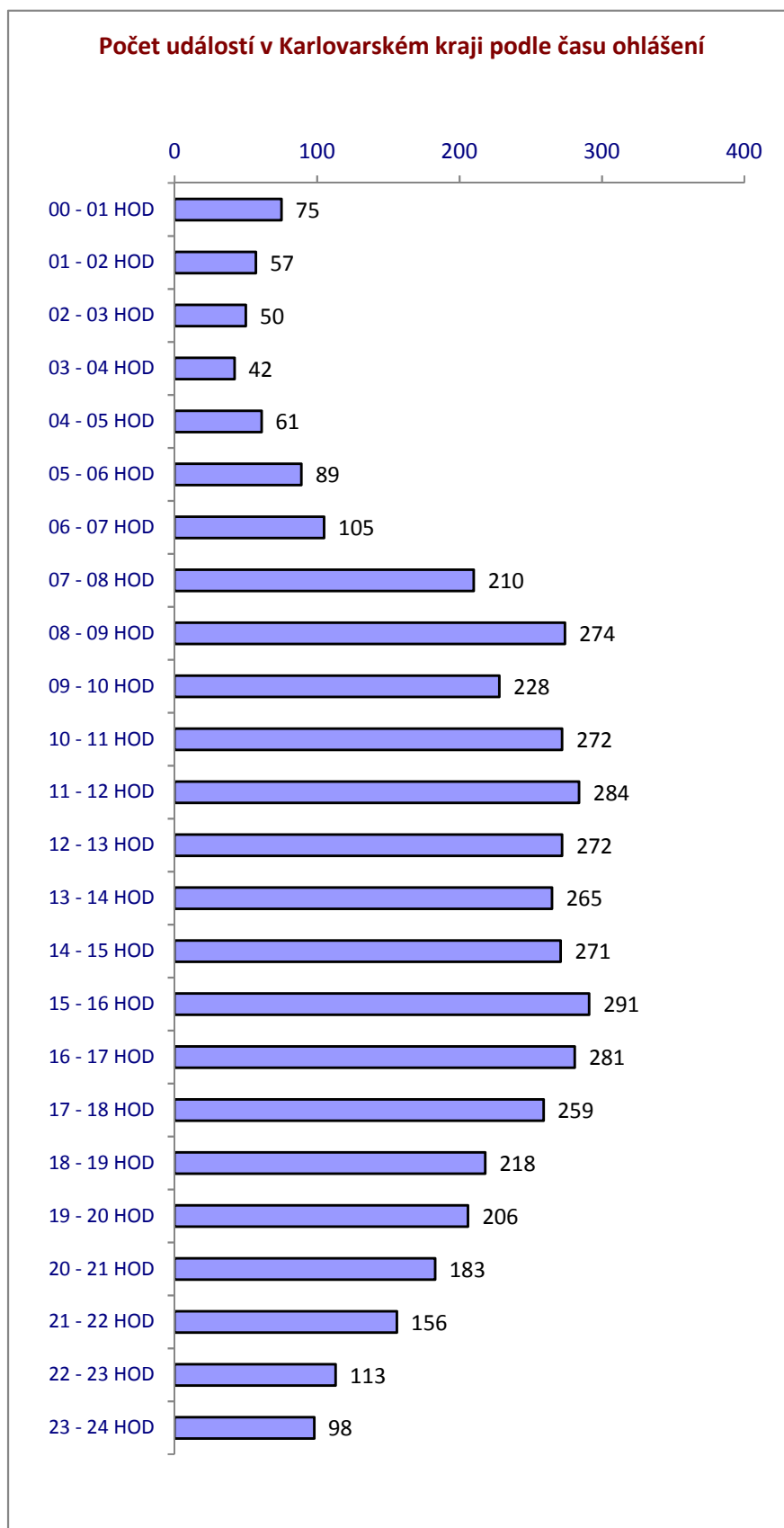

Počet událostí v Karlovarském kraji podle dne v týdnu

Den v týdnu	Požáry	Dopravní nehody	Úniky nebezpečných látek	Technická pomoc	Ostatní a plané poplachy	Počet událostí
Pondělí	109	120	60	306	40	635
Úterý	116	98	53	425	38	730
Středa	110	93	50	404	37	694
Čtvrtek	111	82	55	240	38	526
Pátek	122	92	53	299	39	605
Sobota	118	90	44	342	48	642
Neděle	116	81	36	267	28	528
CELKEM	802	656	351	2 283	268	4 360

minimum

maximum

Počet událostí v Karlovarském kraji podle dne v týdnu

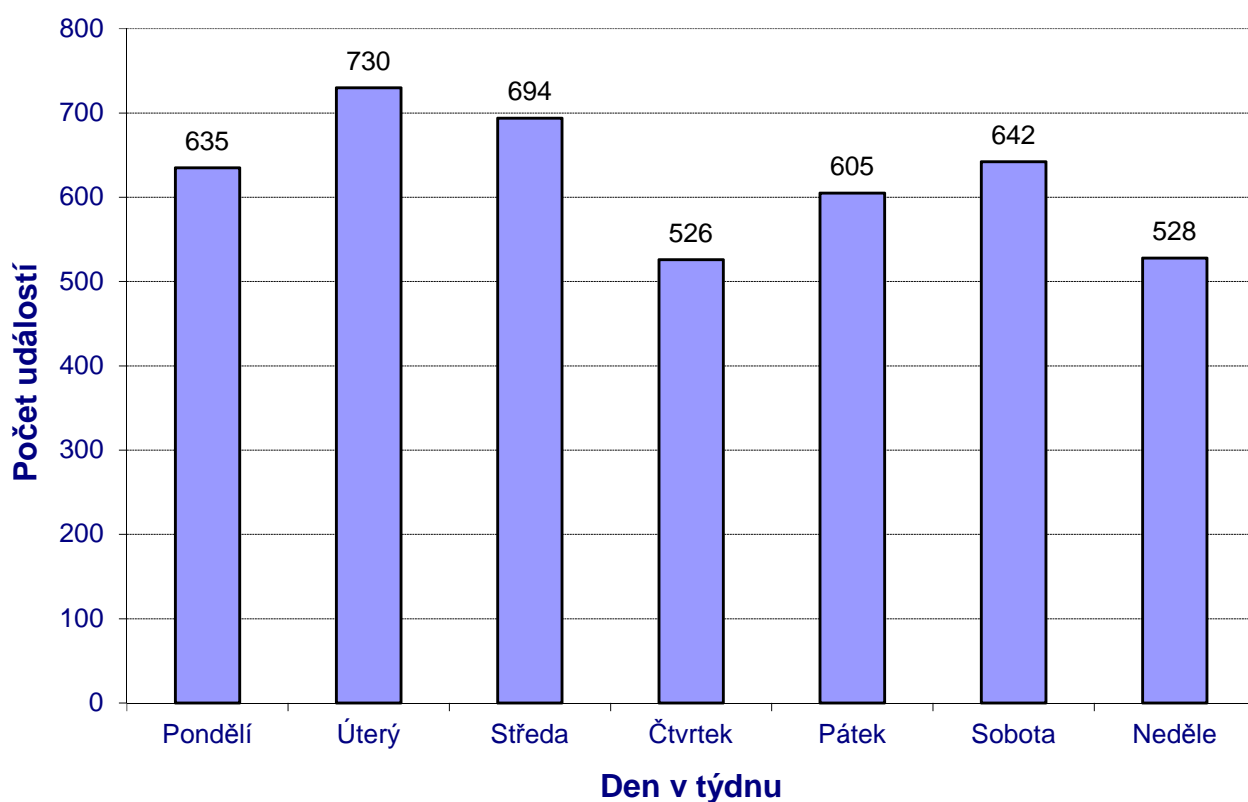

Počet událostí v Karlovarském kraji podle měsíců

Měsíc	Požáry	Dopravní nehody	Úniky nebezpečných látek	Technická pomoc	Ostatní a plané poplachy	Počet událostí
Leden	51	47	23	253	24	398
Únor	44	40	14	149	23	270
Březen	73	64	26	313	30	506
Duben	87	34	28	157	14	320
Květen	73	42	28	134	11	288
Červen	65	62	46	170	16	359
Červenec	85	63	38	348	45	579
Srpen	132	56	39	202	40	469
Září	47	59	17	137	22	282
Říjen	51	57	39	168	14	329
Listopad	48	72	30	144	12	306
Prosinec	46	60	23	108	17	254
CELKEM	802	656	351	2283	268	4360

minimum maximum

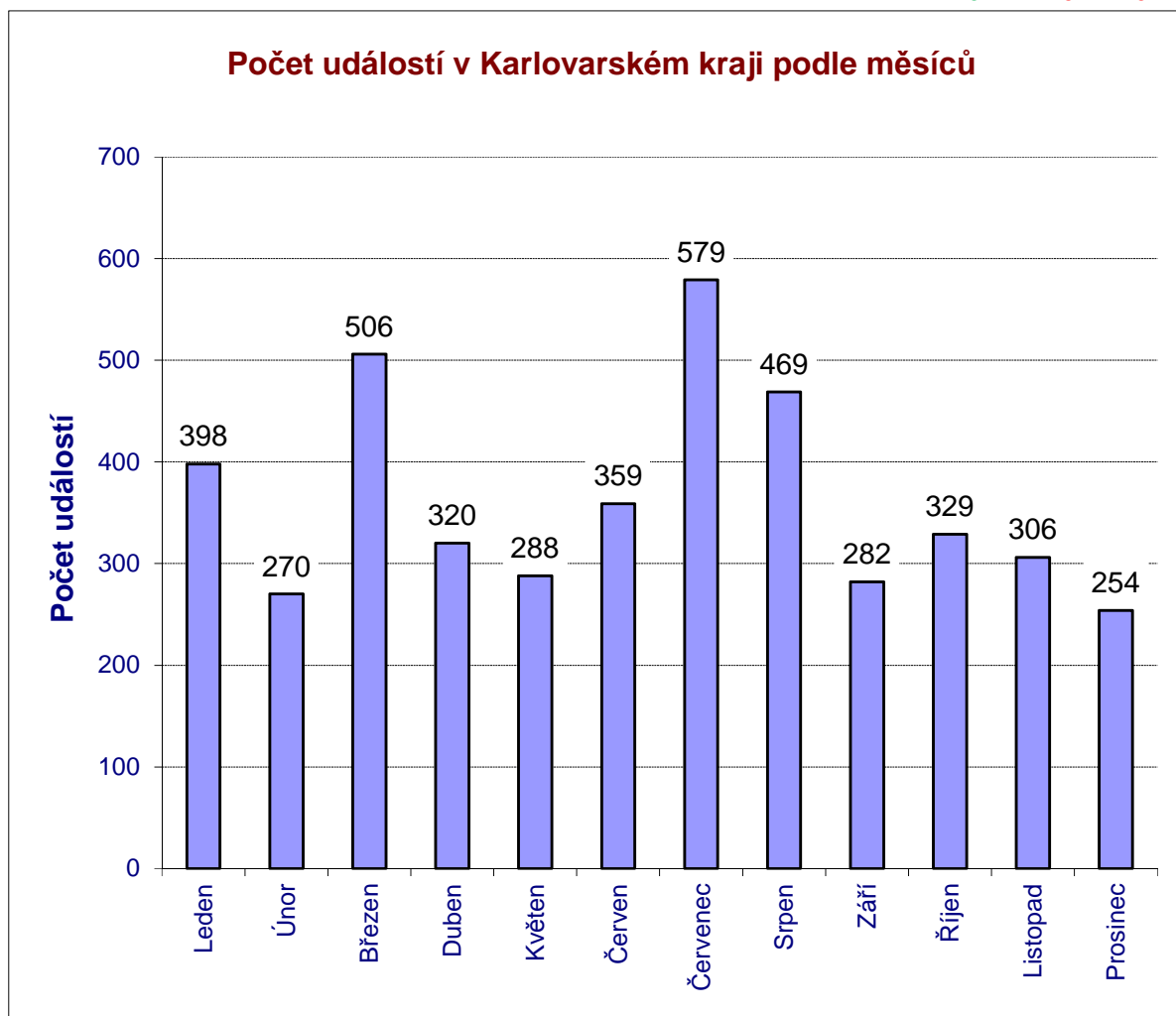

Usmrčené a zraněné osoby v Karlovarském kraji podle kategorie

Kategorie	Usmrčených osob	Zraněných osob
Děti do 15 let	1	28
Osoby od 15 do 60 let	44	603
Osoby nad 60 let	48	220
Hasiči HZS ČR	0	6
Hasiči HZS podniků	0	0
Hasiči SDH, ostatní HZS	0	4
Celkem	93	861

Usmrčené osoby podle kategorie

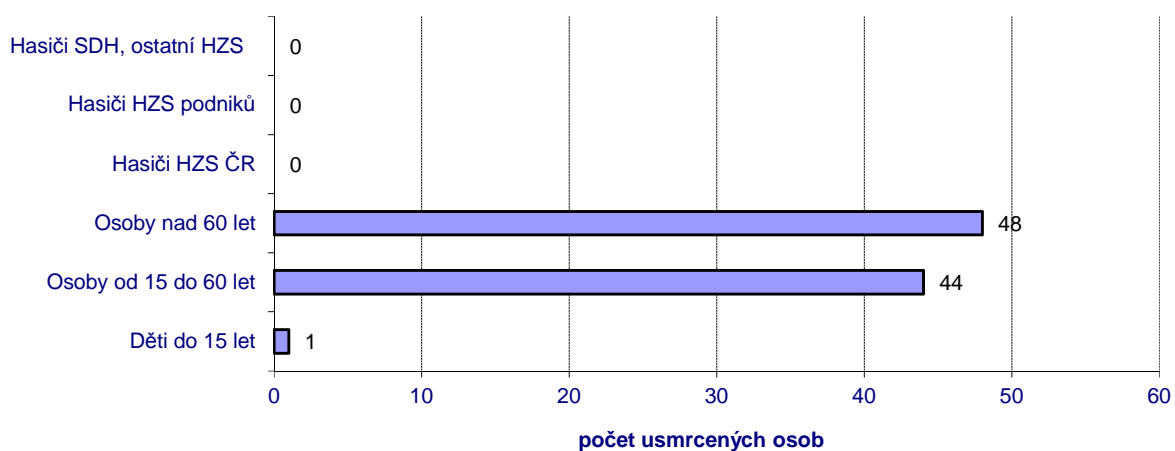

Zraněné osoby podle kategorie

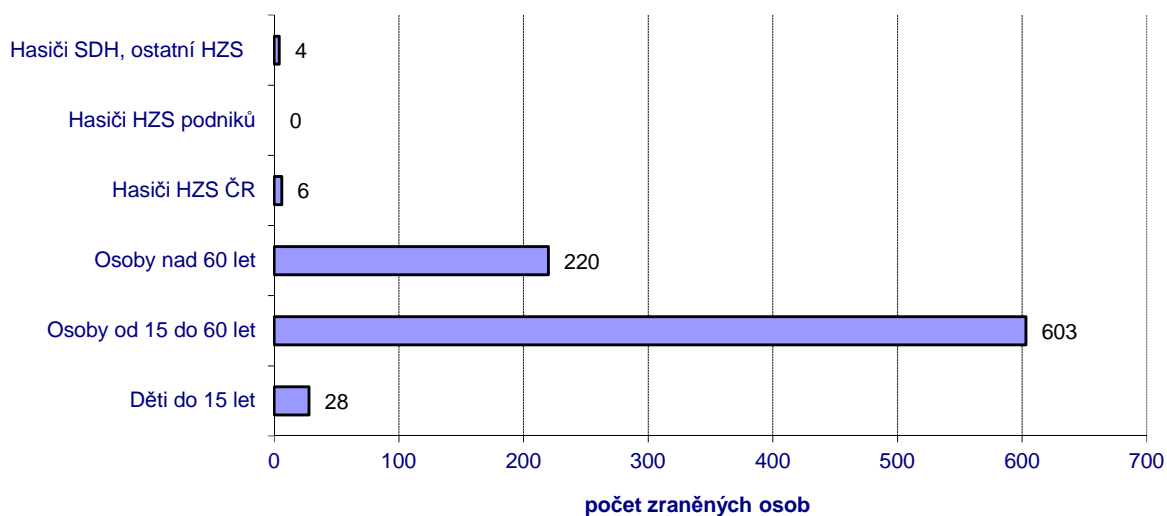

Události v Karlovarském kraji podle objektu vzniku

Legenda ke sloupcům

P - POŽÁR

DN - DOPRAVNÍ NEHODA

UNL - Únik nebezpečné chemické látky

TH - Technická havárie (mimo UNL)

RHN - Radiační havárie a nehoda

OMU - Ostatní mimořádné události

PP - Planý poplach

Objekt vzniku	P	DN	UNL	TH	RH	OMU	PP	Celkem
Komunikace	2	9	150	724	0	0	11	896
Dopravní prostř. a prac. stroje	65	634	124	41	0	0	6	870
Bytový fond domovní	69	0	36	495	0	0	10	610
<i>Nezatříděno</i>	<i>54</i>	<i>13</i>	<i>2</i>	<i>373</i>	<i>0</i>	<i>0</i>	<i>19</i>	<i>461</i>
Volné skládky	119	0	4	146	0	0	23	292
Výrobní budovy mimo zem. a lesy	11	0	1	173	0	0	56	241
Odpady	188	0	3	9	0	0	7	207
Rodinné domky	51	0	1	71	0	0	2	125
Lesy	92	0	0	6	0	0	15	113
Objekty mimo budov	6	0	19	66	0	0	8	99
Opuštěné objekty a demolice	45	0	5	9	0	0	3	62
Budovy pro společné ubytování	15	0	1	32	0	0	3	51
Budovy pro vých., vědu a výzkum	14	0	0	28	0	0	7	49
Budovy pro obchod a stravování	3	0	1	4	0	0	38	46
Energetické výrobní budovy	0	0	1	13	0	0	28	42
Budovy pro sociální zabezpečení	2	0	0	29	0	0	0	31
Zemědělské plochy	28	0	0	2	0	0	1	31
Budovy pro dopravu a spoje	0	0	0	25	0	0	4	29
Provizoria a účelové objekty	23	0	0	3	0	0	2	28
Budovy administrativní	2	0	2	8	0	0	9	21
Budovy pro kult. a tělovýchovu	2	0	0	6	0	0	8	16
Budovy pro garáž. a údržbu	5	0	0	5	0	0	4	14
Budovy historické a církevní	1	0	0	4	0	0	0	5
Budovy pro zdravotnictví	0	0	0	3			1	4
Ostatní budovy pro bydlení	0	0	0	4	0	0	0	4
Budovy pro sklad. zem. produktů	2	0	0	2	0	0	0	4
Objekty mimo budov v zeměděl.	1	0	1	0	0	0	1	3
Budovy pro skladov. nezeměděl.	1	0	0	1	0	0	0	2
Budovy pro živoč. a rostl. výr.	1	0	0	0	0	0	1	2
Budovy pro služby a os. hygienu	0	0	0	1	0	0	0	1
Objekty ve výstavbě a rekonstr.	0	0	0	0	0	0	1	1
Garáže mimo budov	0	0	0	0	0	0	0	0
OBJEKTY CELKEM	802	656	351	2 283	0	0	268	4 360

Základní údaje o požárech a průměrné hodnoty

Počet požárů CELKEM	802
Požáry se škodou < než 10 000,- Kč	642
Požáry se škodou 10 000 - 250 000,- Kč	129
Požáry se škodou 250 100 - 999 999 Kč	22
Požáry se škodou od 1 000 000,- do 10 000 000,- Kč	8
Požáry se škodou nad 10 000 000,- Kč	1

Počet usmrčených CELKEM	10
Usmrčených < 15 let	1
Usmrčených 15 let - 60 let	7
Usmrčených > 60 let	2
Usmrčených - hasiči HZS ČR	0
Usmrčených - hasiči HZS podniku	0
Usmrčených - hasiči SDH, ostatní	0

Počet zraněných CELKEM	59
Zraněných < 15 let	3
Zraněných 15 let - 60 let	48
Zraněných > 60 let	6
Zraněných - hasiči HZS ČR	0
Zraněných - hasiči HZS podniku	0
Zraněných - hasiči SDH, ostatní	2

Evakuováno celkem	126
Zachráněno celkem	42
Přímá škoda (tis. Kč)	63 309,20
Uchráněné hodnoty (tis. Kč)	227 643,10

Průměrná doba mezi příjezdem a zahájením zásahu 1. jednotkou	0 min 10 sec
Průměrná doba od zahájení zásahu první jednotkou do lokalizace	17 min 41 sec
Průměrná doba od lokalizace do likvidace	44 min 40 sec
Průměrná doba od ohlášení 1. jednotce do zahájení zásahu 1. jednotkou	9 min 59 sec
Průměrná doba od zpozorování do ohlášení 1. jednotce	1 min 50 sec
Průměrná doba od zpozorování do zahájení zásahu 1. jednotkou	11 min 48 sec
Průměrná doba od příjezdu 1. jednotky do odjezdu 1. jednotky	69 min 39 sec
Průměrná doba od příjezdu 1. jednotky do odjezdu poslední jednotky	76 min 35 sec

Průměrná doba zaneprázdnění jednotky u požáru (min, sec)	
HZS ČR	88 min 38 sec
SDH obcí	90 min 22 sec
HZS podniků	93 min 32 sec
všechny jednotky	89 min 39 sec

Požáry v Karlovarském kraji podle měsíců

Měsíc	počet požárů	přímé škody v tis. Kč
LEDEN	51	1 786,60
ÚNOR	44	557,20
BŘEZEN	73	6 741,80
DUBEN	87	7 143,00
KVĚTEN	73	2 197,90
ČERVEN	65	839,30
ČERVENEC	85	17 642,00
SRPEN	132	10 749,90
ZÁŘÍ	47	3 504,80
ŘÍJEN	51	6 360,70
LISTOPAD	48	452,50
PROSINEC	46	5 333,50
CELKEM	802	63 309,20

Počet požárů v Karlovarském kraji podle měsíců

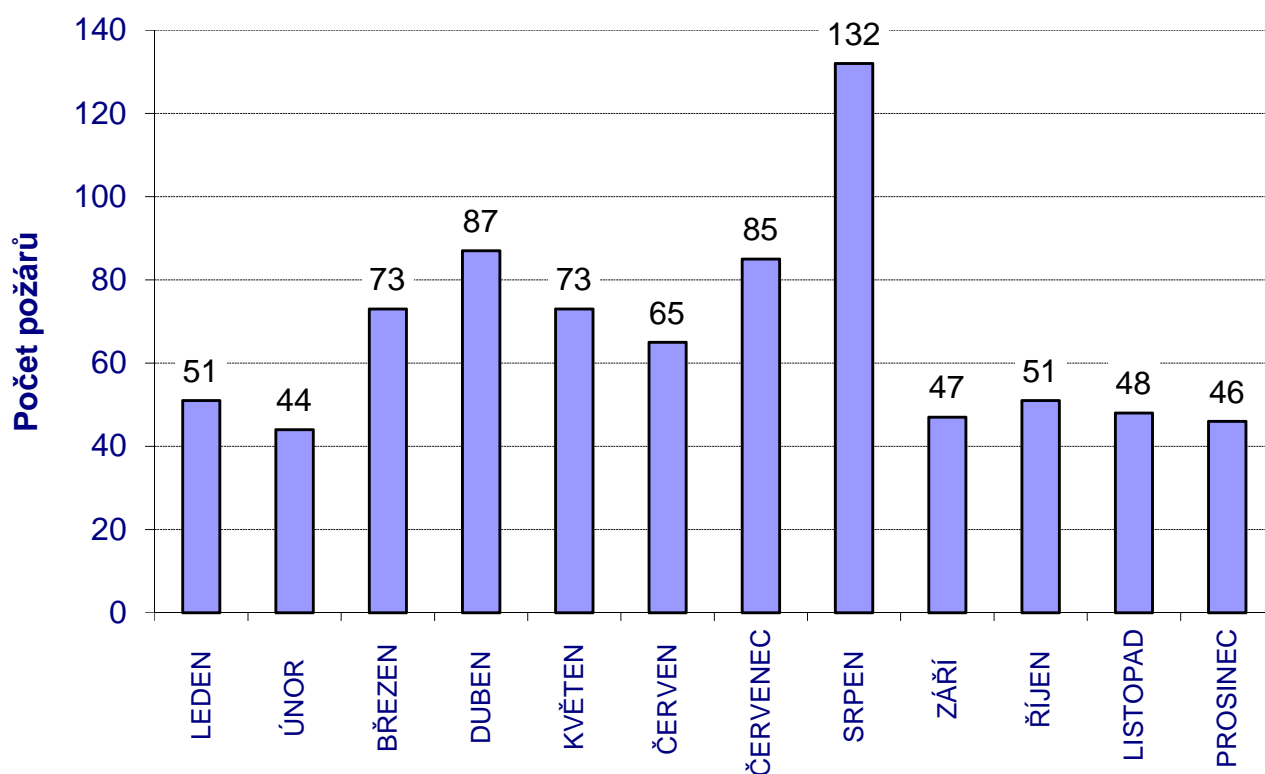

Požáry v jednotlivých odvětvích hospodářství a přehled převažujícího vlastnictví

Odvětví hospodářství	poč. požárů	Přímé škody tis. Kč	usmrceno
Ostatní veřejné a osobní	260	1757,50	2
Soukromé domácnosti	203	11 033,90	2
Zemědělství	120	4 278,70	0
Lesnictví	78	233,50	0
Doprava	50	10407,00	5
<i>Jiné a nezatříděno</i>	<i>31</i>	<i>0,00</i>	<i>0</i>
Výroba, rozvod el. a plynu	11	5 148,40	0
Služby pod.,výzkum, real.	10	6 590,70	0
Pohostinství, ubytování	9	520,00	0
Dobývání nerost. surovin	8	15505,00	0
Zpracovatelský průmysl	7	7210,50	0
Pošty, telekomunikace	6	0,00	0
Obchod, opravy zboží	3	612,00	0
Stavebnictví	2	5,00	0
Školství	2	7,00	0
Veřej. správa, bezpečnost	1	0,00	0
Zdravotnictví, sociální	1	0,00	1
Peněžnictví, pojišťovnictví	0	0,00	0
Celkem	802	63 309,20	10

Převažující vlastnictví	poč. požárů	Přímé škody tis. Kč
soukromé a osobní vlastnictví	355	16124,50
nezjištěno nebo jiný druh, nelze specifikovat	229	150,00
akciové vlastnictví, spol.s.r.o.,v.o.s. ap.	76	45 329,30
obecní majetek	54	1 038,60
státní vlastnictví	51	256,80
<i>neurčeno</i>	<i>30</i>	<i>0,00</i>
spolkové,nadace,sdružení,společenské organizace,politické	3	300,00
zahraniční organizace a cizí občané	2	40,00
družstevní vlastnictví	1	5,00
církevní majetek	1	65,00
Celkem	802	63 309,20

Požáry v Karlovarském kraji podle objektu vzniku

Typ objektu	počet požárů	přímé škody v tis. Kč
Odpady a odpadní produkty	188	436,80
Volné a skladovací plochy mimo budovu a	119	118,80
Lesy	92	25,10
Bytový fond domovní	69	2 709,00
Dopravní prostředky a pracovní stroje	65	23547,00
Ostatní a nezatříděné	54	75,00
Rodinné domky	51	1 615,00
Opuštěné a demoliční budovy a objekty	45	650,00
Zemědělské plochy	28	665,20
Provizoria a účelové objekty u budov	23	1870,80
Budovy pro společné ubytování a rekreaci	15	15 155,00
Budovy pro výchovu, vědu a výzkum	14	2,00
Budovy a haly pro výrobu a služby	11	12314,50
Objekty mimo budov	6	121,00
Budovy pro garážování a údržbu vozidel	5	1270,00
Budovy pro obchod a veřejné stravování	3	1 020,00
Budovy pro skladování zemědělských produ	2	1020,00
Budovy pro kulturu, osvětu a tělovýchovu	2	110,00
Komunikace	2	100,00
Budovy pro sociální zabezpečení	2	23,30
Budovy administrativní	2	10,00
Jednouúčelové budovy pro skladování	1	335,70
Historické a církevní budovy a objekty	1	65,00
Objekty mimo budov v zemědělství	1	50,00
Budovy pro živočišnou a rostlinnou výrob	1	0,00
Celkem	802	63 309,2

Požáry podle územních odborů

ÚZEMNÍ ODBOR, KRAJ	Cheb	Karlovy Vary	Sokolov	Mimokrajská pomoc	Karlovarský kraj
Počet požárů	260	298	237	7	802
Podíl v %	32,42	37,16	29,55	0,87	99
Přímá škoda v tis. Kč	20 213,00	11 805,90	31 290,30	0,00	63 309,20
Podíl v %	31,93	18,45	49,42	0,00	100
Uchráněno hodnot v tis. Kč	105 282,00	37 675,00	84 686,10	0,00	227 643,10
Podíl v %	46,25	16,55	37,20	0,00	100

Požáry podle příčiny a činnosti při vzniku

KATEGORIE	poč. požárů	Přímé škody tis. Kč	usmrceno	zraněno
neobjasněná příčina, dosud v šetření	175	3 077,5		3
dále nedošetřovaná příčina a činnost při vzniku	1	50,0		
NEOBJAS., NEŠETŘ. - CELKEM	176	3 127,5	-	3
neprokázané zavinění	337	4 939,8	3	9
úmyslné zapálení - pachatel zjištěn	4	568,5		
sebevražedný úmysl, choromyslnost, nemoc	1	-	1	
děti do 15 let	4	245,5		
úmyslné zapálení - pachatel nezjištěn	12	10 268,4		
ÚMYSL, DĚTI - CELKEM	358	16 022,2	4	9
kouření	7	447,0	1	4
zakládání ohňů v přírodě a na skládkách, vypalování trávy	16	45,0		
nesprávná obsluha topidla	2	100,0		
používání otevřeného ohně k osvětlování, rozežhívání ap.	2	-		
manipulace se žhavým popelem	2	24,0		
sváření a řezání, rozežhívání, rozmrazování včetně	1	15 000,0		
zanedbání bezpečnostních předpisů, použití předmětů či	27	1 486,8		5
nespecifikovaná nedbalost (nelze jednoznačně určit	17	100,3		1
vznícení potravin	31	805,0		8
NEDBALOST - CELKEM	105	18 008,1	1	18
nevhodná konstrukce komínu a odvod spalin/větrací	4	5 020,0		
jiskry z komína a zažehnutí sazí v komíně	29	15,0		
KOMÍNY - CELKEM	33	5 035,0	-	-
technické závady - vada materiálu, konstrukce,	69	16 518,6		11
cizí předmět ve stroji	9	470,0		
úlet jisker z výfuku a parního stroje event.brzdného	1	18,7		
ostatní nepředpokládané změny provozních parametrů	30	3 744,1		
ZÁVADY - CELKEM	109	20 751,4	-	11
nesprávné umístění a instalace topidel a kouřovodů	3	140,0		
jiná závada	2	-		
TOPIDLA - CELKEM	5	140,0	-	-
zemědělských plodin	1	-		
SAMOVZNÍCENÍ - CELKEM	1	-	-	-
při manipulaci s hořlavými a výbušnými	1	200,0		1
MANIPULACE S H. L. - CELKEM	1	200,0	-	1
blesk - ostatní případy zapálení	5	-		
živelná pohroma /mimo blesku/	1	-		
dopravní nehoda	4	25,0	5	17
vojenské cvičení, ohňostroje	4	-		
MIMOŘÁDNÉ - CELKEM	14	25,0	5	17
CELKEM	802	63 309,2	10	59

Počet požárů na území jednotlivých obcí 1/2

Poř.	kód	Obec	Počet požárů	přímé škody v tis. Kč	Uchráněné hodnoty tis. Kč	Usmrceno	Zraněno
1	554961	Karlovy Vary	104	1 112,00	10 315,00	1	1
2	554481	Cheb	94	1 523,00	8 329,00	2	6
3	560286	Sokolov	47	1 651,20	785,70	1	2
4	554642	Mariánské Lázně	34	3036,30	4068,00	1	2
5	554499	Aš	32	998,70	4086,50	1	1
6	555428	Ostrov	31	1447,90	6300,00	0	15
7	560383	Chodov	27	71,20	28,00	0	0
8	560367	Horní Slavkov	21	4,00	16,10	0	0
9	555380	Nejdek	20	35,00	30,00	0	0
10	555631	Teplá	16	598,00	1 058,00	0	0
11	560472	Kraslice	15	534,30	204,80	0	1
12	560499	Kynšperk nad Ohří	11	1995,30	1754,50	0	1
13	560707	Vřesová	11	15109,00	37000,00	0	1
14	554529	Františkovy Lázně	10	6511,00	50050,00	0	0
15	555398	Nová Role	10	406,00	1350,00	0	0
16	560600	Rotava	10	20,10	20,00	0	0
17	538591	Dolní Rychnov	9	1050,00	3140,00	1	2
18	555177	Hradiště	9	0,00	0,00	0	0
19	537918	Dalovice	8	0,00	0,00	0	0
20	538434	Svatava	8	5119,60	37008,00	0	0
21	555762	Žlutice	8	50,00	1 500,00	0	0
22	560537	Loket	8	0,00	0,00	0	0
23	554502	Dolní Žandov	7	88,70	100,00	0	0
24	555614	Šemnice	7	0,00	0,00	0	0
25	537926	Jenišov	6	140,00	20,00	0	0
26	538337	Krásno	6	0,00	0,00	0	0
27	554634	Luby	6	0,00	0,00	0	0
28	554740	Plesná	6	50,00	700,00	0	2
29	555657	Toužim	6	50,00	1000,00	0	0
30	554511	Drmoul	5	250,00	2000,00	0	2
31	554545	Hazlov	5	178,00	2003,50	0	0
32	554880	Tři Sekery	5	5,00	50,00	0	1
33	554979	Abertamy	5	20,00	30,00	0	0
34	555584	Stráž nad Ohří	5	5020,00	10050,00	0	1
35	560294	Březová	5	342,50	100,00	0	0
36	560316	Bukovany	5	100,00	100,00	0	0
37	560359	Habartov	5	685,50	467,00	0	1
38	560464	Královské Poříčí	5	0,00	0,00	0	1
39	560502	Libavské Údolí	5	0,00	0,00	0	0
40	537934	Mírová	4	0,00	0,00	0	0
41	538868	Pomezí nad Ohří	4	30,30	120,00	0	0
42	539023	Třebeň	4	80,00	500,00	0	0
43	554618	Libá	4	300,00	0,00	0	0
44	554995	Bečov nad Teplou	4	0,00	0,00	0	0
45	555029	Bochov	4	0,00	0,00	0	0
46	555185	Hroznětín	4	205,00	200,00	0	0
47	555215	Jáchymov	4	0,00	0,00	0	0
48	555479	Potůčky	4	0,00	0,00	0	0
49	555533	Sadov	4	40,00	0,00	0	0
50	555550	Stanovice	4	5,00	100,00	0	0
51	555622	Štědrá	4	400,00	1000,00	0	0
52	560332	Dasnice	4	0,00	0,00	0	0
53	560413	Jindřichovice	4	1648,00	200,00	0	0
54	560570	Nové Sedlo	4	1835,50	10,00	0	0
55	538116	Děpoltovice	3	500,00	2000,00	0	0
56	539074	Vojtanov	3	15,00	100,00	0	0
57	539279	Velká Hleďsebe	3	0,00	0,00	0	0

Počet požárů na území jednotlivých obcí 2/2

Poř.	kód	Obec	Počet požárů	přímé škody v tis. Kč	Uchráněné hodnoty tis. Kč	Usmrceno	Zraněno
58	554553	Hranice	3	150,00	50,00	0	0
59	554626	Lipová	3	36,00	17,00	0	0
60	554707	Nový Kostel	3	0,00	0,00	0	0
61	554812	Skalná	3	2,00	1000,00	0	0
62	555452	Pernink	3	720,00	1120,00	0	0
63	555525	Pšov	3	100,00	500,00	0	0
64	555681	Útvina	3	0,00	0,00	0	0
65	560545	Lomnice	3	100,00	0,00	0	1
66	560596	Přebuz	3	0,00	0,00	0	0
67	560642	Staré Sedlo	3	581,10	2000,00	0	0
68	560651	Stříbrná	3	0,00	0,00	0	0
69	560677	Šindelová	3	2,00	2,00	0	0
70	560685	Vintřov	3	401,00	1 850,00	0	0
71	538159	Hájek	2	0,00	0,00	0	0
72	538663	Tatovice	2	0,00	0,00	0	0
73	538795	Krásná	2	0,00	0,00	0	0
74	539112	Stará Voda	2	250,00	400,00	0	0
75	554677	Mnichov	2	0,00	0,00	0	0
76	555045	Božičany	2	45,50	100,00	0	0
77	555169	Horní Blatná	2	50,00	0,00	0	0
78	555207	Chyše	2	20,00	1 000,00	0	1
79	555258	Kolová	2	200,00	0,00	0	0
80	555347	Kyselka	2	0,50	500,00	0	0
81	555363	Merklín	2	50,00	20,00	0	0
82	555711	Verušičky	2	20,00	0,00	0	0
83	555738	Vojkovice	2	1000,00	500,00	0	0
84	560308	Bublava	2	0,00	0,00	0	0
85	560456	Krajková	2	25,00	0,00	0	0
86	560588	Oloví	2	15,00	0,00	0	0
87	578002	Velký Luh	2	0,00	0,00	0	0
88	578045	Krásný Les	2	30,00	0,00	0	0
89	506486	Boží Dar	1	0,00	0,00	0	0
90	506494	Nové Hamry	1	0,00	0,00	0	0
91	511587	Josefov	1	0,00	0,00	0	0
92	537870	Březová	1	0,00	0,00	0	0
93	538001	Andělská Hora	1	0,00	0,00	3	17
93	538027	Smolné Pece	1	0,00	0,00	0	0
94	538906	Milíkov	1	0,00	0,00	0	0
95	538922	Okrouhlá	1	5000,00	30000,00	0	0
96	539431	Zádub-Závišín	1	0,00	0,00	0	0
97	539554	Odrava	1	30,00	500,00	0	0
98	539619	Tuřany	1	0,00	0,00	0	0
99	554596	Křižovatka	1	656,00	100,00	0	0
100	554651	Milhostov	1	400,00	50,00	0	0
101	555304	Krásné Údolí	1	1,00	0,00	0	0
102	555444	Otročin	1	0,00	0,00	0	0
103	555592	Stružná	1	30,00	20,00	0	0
104	555703	Velichov	1	2,00	20,00	0	0
105	556947	Píla	1	106,00	0,00	0	0
106	560561	Nová Ves	1	0,00	0,00	0	0
107	577979	Poustka	1	25,00	0,00	0	0
108	578029	Vysoká Pec	1	0,00	0,00	0	0
Celkem			802	63 309,20	227 643,10	10	59

Požáry na území Karlovarského kraje

zobrazení tzv. "Heat mapy" prezentující nejčastější místa požárů

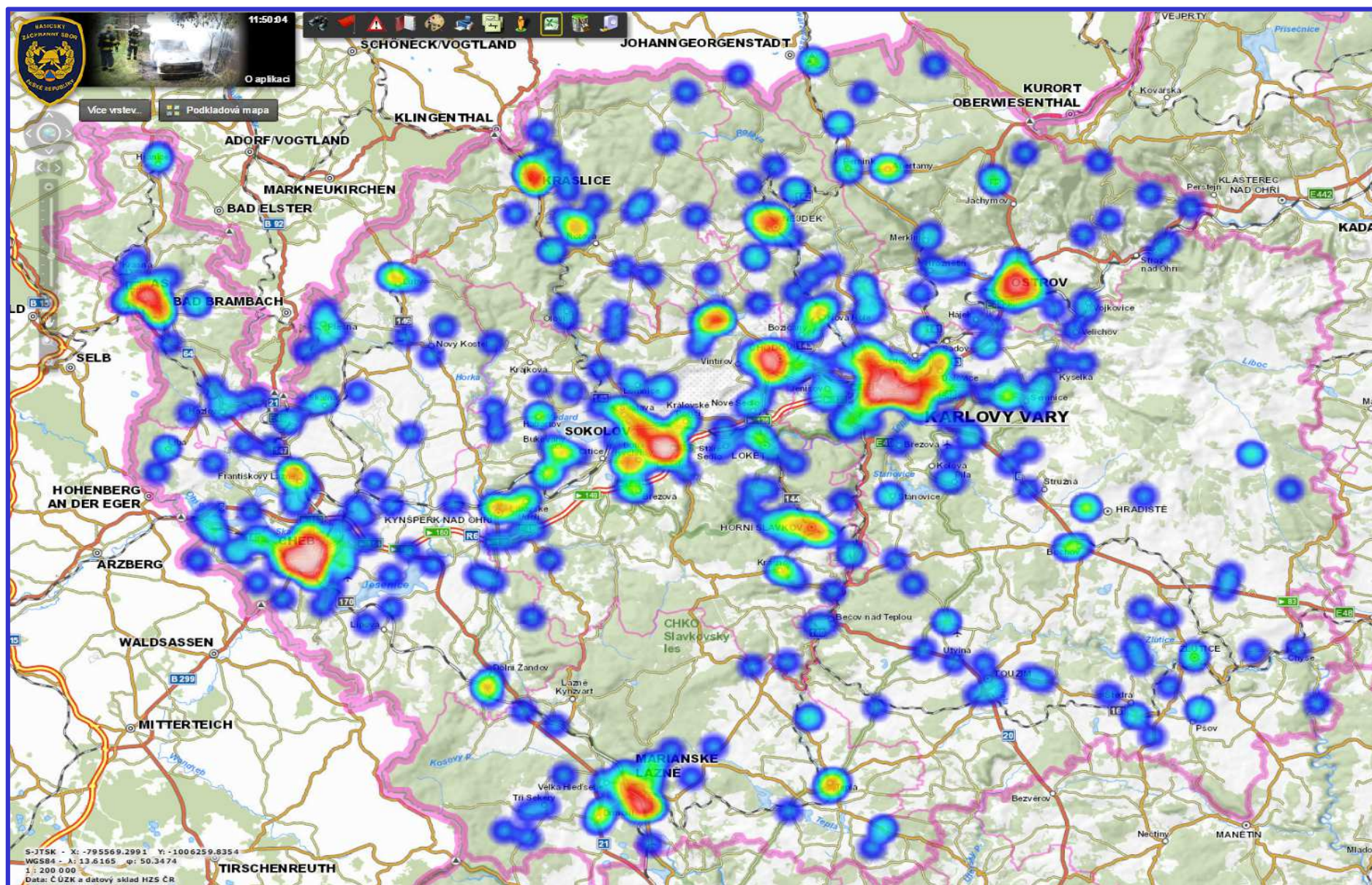

Základní informace o jednotkách PO a spolupráci se složkami IZS při událostech v Karlovarském kraji

Celkem událostí, kde jednotka byla	4 324
Celkem hasičů	26 452
Průměrný počet hasičů na zásah	4
Průměrná vzdálenost k zásahu (km)	6
Celkem zásahů samostatných	3 379
Průměrná doba zaneprázdnění jedn. u zásahu (min)	76
Průměrná doba jednotky na místě zásahu (min)	57
Celkem výjezdů bez zásahu	203
Počet zásahů nad 10 km	1 354
Počet událostí, kdy se dostavila místní jednotka	2 837
- z toho místní je první	2 569
- z toho místní nemohla zasahovat	2
- z toho místní nezasahovala první	203
Místní nepovolána	5
Místní, ač povolána, se nedostavila	1
Celkem použití ochranných prostředků u událostí	221
Celkem zásahů se vzduchovými dýchacími přístroji	837
Celkem zásahů s protichemickými obleky	11
Celkem zásahů s obleky proti sálavému teplu	1
Celkem zásahů s OP pro potápěče	6
Celkem zásahů s jinými ochrannými prostředky	22

Spolupráce u zásahu se složkami IZS	
složka IZS	Počet
Policie ČR	2 495
Zdravotnická záchranná služba	908
Obecní policie	393
Podniky, firmy	392
Pohotovostní služba el. rozvod. závodů	67
Plynárenská pohotovostní služba	62
Místní služby	57
Obecní zastupitelstvo	30
Česká inspekce životního prostředí	25
Ostatní územní orgány státní správy	18
Vodárenská pohotovostní služba	10
Občanská sdružení v IZS	3
Armáda ČR - jiné	2
CELKEM	4 462

Nejčastější činnosti jednotek PO u zásahů v Karlovarském kraji

1/2

Legenda ke sloupcům

P - POŽÁR

DN - DOPRAVNÍ NEHODA

UNL - Únik nebezpečné chemické látky

TH - Technická havárie (mimo UNL)

RHN - Radiační havárie a nehoda

OMU - Ostatní mimořádné události

PP - Planý poplach

Poř. Cinnost jednotky		P	DN	UNL	TH	RH	OMU	PP	Celkem
1	Průzkum	1400	927	401	2354	0	0	280	5362
2	Pořizování foto,video	389	529	132	467	0	0	15	1532
3	Odstraňování překážek z komunikací aj. prostorů	9	106	9	712	0	0	0	836
4	Protipožární opatření	20	538	23	90	0	0	1	672
5	Odstraňování úniků rop. látek - provoz. náplní vozidel	12	350	278	2	0	0	0	642
6	Zajištění místa nehody	7	573	26	21	0	0	1	628
7	Použití vody dodávané proudem C - počet proudů	484	2	3	24	0	0	0	513
8	Vnikání do uzavřeného prostoru	55	0	3	387	0	0	0	445
9	Odstraňování následků dopravní nehody	5	420	3	2	0	0	0	430
10	Jiné	76	49	7	227	0	0	3	362
11	Řízení provozu na komunikacích	14	189	44	93	0	0	0	340
12	Transport pacienta	4	35	2	237	0	0	0	278
13	Použití vysokotlaké vody - počet proudů	245	8	2	10	0	0	0	265
14	Použití termokamery	201	3	0	21	0	0	9	234
15	Předlékařská pomoc	21	119	2	83	0	0	0	225
16	Odvětrání prostorů přirozené	175	0	24	17	0	0	0	216
17	Zásah ve výšce a nad volnou hloubkou	53	0	1	158	0	0	0	212
18	Jednotka nezasahovala (odvolána při cestě k zásahu)	72	10	4	64	0	0	53	203
19	Doplňování vody	180	0	1	8	0	0	0	189
20	Osvětlení místa zásahu	69	69	3	44	0	0	0	185
21	Použití jednoduchých hasicích prostředků	170	0	1	1	0	0	0	172
22	Záloha na místě události	132	14	4	9	0	0	5	164
23	Rozebírání konstrukcí	130	2	0	29	0	0	0	161
24	Požární asistence	3	1	0	153	0	0	0	157
25	Spolupráce při ošetřování pacienta	5	58	0	74	0	0	0	137
26	Ochrana okolí	37	4	7	81	0	0	0	129
27	Odchyt a likvidace obtíž. hmyzu	0	0	0	123	0	0	0	123
28	Vyhledávání osob plošné	52	8	1	46	0	0	3	110
29	Odvětrání prostorů nucené	85	0	5	6	0	0	0	96
30	Čekání na speciální služby	4	33	25	27	0	0	0	89
31	Čerpání a odčerpávání vody	6	0	0	80	0	0	0	86
32	Měření koncentrace plynů	6	5	44	28	0	0	0	83
33	Uzavírání vody, plynu, elektřiny	30	1	9	39	0	0	0	79
34	Použití pěny střední - počet proudů	5	0	1	61	0	0	0	67
35	Provizorní oprava	1	3	9	50	0	0	0	63
36	Vyprošťování osob z havarovaných vozidel	3	59	0	0	0	0	1	63
37	Dálková doprava vody kyvadlová	57	0	0	0	0	0	0	57
38	Záchrana osob (jiná)	12	1	1	42	0	0	1	57
39	Odchyt zvířat vč. vyhledávání	1	0	0	51	0	0	0	52
40	Ohraničení, zahrazení uniklé látky	1	27	17	0	0	0	0	45

Nejčastější činnosti jednotek PO u zásahů v Karlovarském kraji

2/2

Legenda ke sloupcům

P - POŽÁR

DN - DOPRAVNÍ NEHODA

UNL - Únik nebezpečné chemické látky

TH - Technická havárie (mimo UNL)

RHN - Radiační havárie a nehoda

OMU - Ostatní mimořádné události

PP - Planý poplach

Poř. Činnost jednotky	P	DN	UNL	TH	RH	OMU	PP	Celkem
41	Zjišťování druhu uniklé látky	0	21	21	2	0	0	44
42	Chlazení	35	0	0	1	0	0	36
43	Zásah ve výšce pomocí lezecké techniky	3	0	0	33	0	0	36
44	Evakuace osob objektová	21	4	4	4	0	0	33
45	Použití hasicích přístrojů	15	0	1	9	0	0	25
46	Použití smáčedla	22	0	0	3	0	0	25
47	Evakuace zvířat a záchrana zvířat	6	1	0	18	0	0	25
48	Označování nebezpečných oblastí	0	2	5	16	0	0	23
49	Práce na vodě	0	3	1	18	0	0	22
50	Použití vody z otočné proudnice - počet	21	0	0	0	0	0	21
51	Přečerpávání látky	3	8	6	4	0	0	21
52	Hašení zvláštními technickými prostředky a hasivy	18	0	0	0	0	0	18
53	Použití vody dodávané proudem D - počet proudů	10	2	0	5	0	0	17
54	Práce ve vodě a pod vodou	0	1	0	16	0	0	17
55	Vyprošťování předmětů	2	2	0	13	0	0	17
56	Vyprošťování z výtahu	0	0	0	16	0	0	16
57	Poskytnutí technických prostředků složkám IZS	0	2	1	13	0	0	16
58	Použití vody dodávané proudem B - počet proudů	9	0	0	3	0	0	12
59	Dálková doprava vody hadicemi	11	0	0	0	0	0	11
60	Jímání, sběr uniklé látky (mimo rop. produktů)	0	1	10	0	0	0	11
61	Monitoring vodního toku	0	4	4	3	0	0	11
62	Asistence při vyhled./likvid.nástr.(např.výbuš.) syst.	0	0	0	10	0	0	10
63	Odstraňování sněhu, ledu	0	1	0	9	0	0	10
64	Týlové práce	4	2	1	2	0	0	10
65	Vyprošťování osob z hloubek	0	0	0	7	0	0	7
66	Použití pěny těžké - počet proudů	4	0	1	0	0	0	5
67	Evakuace předmětů	5	0	0	0	0	0	5
68	Vyprošťování osob z výšek	2	0	0	2	0	0	4
69	Odběry vzorků	0	1	2	0	0	0	3
70	Vyhledávání, záchrana osob z vody	0	0	0	3	0	0	3
71	Dekontaminace osob vč. hasičů	0	0	1	1	0	0	3
72	Záloha na stanici	2	0	0	1	0	0	3
73	Ředění	0	0	1	1	0	0	2
74	Evakuace osob plošná	0	0	2	0	0	0	2
75	Dekontaminace techniky a prostř.	0	1	1	0	0	0	2
76	Pohotovost na vlastní stanici	1	0	0	1	0	0	2
77	Použití prášku z mobilní techniky	1	0	0	0	0	0	1
78	Doprava pitné vody, potravin	1	0	0	0	0	0	1
79	Výdej a rozděl. pitné vody, potravin	1	0	0	0	0	0	1
CELKEM		4428	4199	1154	6135	0	0	16290

Četnost nasazení různých typů techniky jednotek PO

Legenda ke sloupcům

P - POŽÁR

DN - DOPRAVNÍ NEHODA

UNL - Únik nebezpečné chemické látky

TH - Technická havárie (mimo UNL)

RHN - Radiační havárie a nehoda

OMU - Ostatní mimořádné události

PP - Planý poplach

Poř.	Činnost jednotky	P	DN	UNL	TH	RH	OMU	PP	Celkem
1	cisternová automobilová stříkačka 24	614	477	175	969	0	0	163	2398
2	cisternová automobilová stříkačka 20	377	369	142	874	0	0	86	1848
3	motorová pila řetězová	13	24	0	549	0	0	0	586
4	velitelský automobil	112	38	24	134	0	0	6	314
5	cisternová automobilová stříkačka 32	244	13	0	46	0	0	10	313
6	cisternová automobilová stříkačka 15	66	53	21	99	0	0	12	251
7	cisternová automobilová stříkačka 30	154	3	2	19	0	0	34	212
8	cisternová automobilová stříkačka 16	72	8	27	76	0	0	4	187
9	dopravní automobil 8	15	17	23	91	0	0	4	150
10	automobilový žebřík do 40 m	49	0	2	74	0	0	8	133
11	osobní automobil nad 2000 kg	78	12	6	27	0	0	7	130
12	automobilový žebřík do 30 m	38	0	0	73	0	0	3	114
13	technický automobil	6	36	9	58	0	0	1	110
14	přenosná elektrocentrála s výkonem nad 5 kW	35	47	2	25	0	0	0	109
15	přenosná elektrocentrála s výkonem do 5 kW	29	10	1	40	0	0	0	80
16	účelový automobil do 3500 kg	23	18	7	20	0	0	2	70
17	technický automobil chemický	0	25	19	14	0	0	1	59
18	plovoucí motorové čerpadlo	27	0	0	30	0	0	0	57
19	vysavač na hmyz s motorovým pohonem	0	0	0	56	0	0	0	56
20	přetlakový ventilátor	50	0	2	4	0	0	0	56
21	kombinovaný hasicí automobil	10	0	0	34	0	0	0	44
22	osobní automobil do 2000 kg	9	4	2	25	0	0	0	40
23	motorová pila kotoučová	13	4	0	13	0	0	0	30
24	přívěs lodní	0	1	2	23	0	0	1	27
25	dopravní automobil 12	5	3	4	12	0	0	1	25
26	motorová pohonná jednotka	1	22	0	1	0	0	0	24
27	kalové čerpadlo s elektrickým motorem	2	0	0	21	0	0	0	23
28	čtyřkolka	6	0	0	6	0	0	1	13
29	požární nosič kontejnerů	4	1	0	5	0	0	2	12
30	automobilová plošina do 40 m	3	0	0	7	0	0	0	10
31	hydraulický rozpínák	1	7	0	2	0	0	0	10
32	kalové čerpadlo se spalovacím motorem	1	0	0	6	0	0	0	7
33	hydraulické nůžky	0	7	0	0	0	0	0	7
34	automobilová plošina do 30 m	0	0	0	6	0	0	0	6
35	nákladní automobil do 3500 kg	2	2	0	1	0	0	1	6
36	automobilová stříkačka 16	1	1	0	3	0	0	0	5
37	cisternová automobilová stříkačka 10	2	0	0	3	0	0	0	5
38	přívěs nákladní	0	1	0	4	0	0	0	5
39	kontejner nákladní	1	1	0	3	0	0	0	5
40	protiplynový automobil	3	0	0	0	0	0	1	4
41	automobilový jeřáb	0	1	0	2	0	0	0	3
42	autobus	1	1	0	1	0	0	0	3
43	nakladač	2	1	0	0	0	0	0	3
44	hydraulický rozpěrný válec	1	2	0	0	0	0	0	3
45	cisternová automobilová stříkačka 8	1	0	0	2	0	0	0	3
46	automobilová stříkačka 24	0	0	0	1	0	0	1	2
47	rychlý zásahový automobil	0	1	1	0	0	0	0	2
48	mikrobus	0	0	0	2	0	0	0	2
49	hydraulický otevírač dveří	1	0	0	1	0	0	0	2
50	kontejner týlový	1	0	0	1	0	0	0	2
51	požární přívěs účelový	0	0	0	2	0	0	0	2
52	lodní motor 16 - 30 kW	0	0	0	2	0	0	0	2
53	naviják	0	1	0	0	0	0	0	1
54	přenosná motorová stříkačka 12	0	0	0	1	0	0	0	1
55	přívěsná motorová stříkačka 12	1	0	0	0	0	0	0	1
56	přívěs hadicový	1	0	0	0	0	0	0	1
57	přívěs technický chemický	0	0	1	0	0	0	0	1
58	kontejner technický chemický	0	0	0	0	0	0	1	1
59	kontejner nouzového přežití	0	0	0	0	0	0	1	1
60	požární loď se zabudovaným motorem	0	0	0	1	0	0	0	1
61	odsavač kouře s výkonem	1	0	0	0	0	0	0	1
	CELKEM	2 076	1 211	472	3 469	0	0	351	7 579

Negativní vlivy u zásahu jednotek PO v Karlovarském kraji

Pozdní příjezd jednotek PO. Za pozdní /kódy 12,13,14/se považují činnosti, při nichž dochází k prokazatelným časovým prodlevám oproti běžným možnostem		
	špatná funkce ohlašovny požáru	1
	obtížná cesta na místo	2
	přivolaná místní jednotka nevyjela	1
CELKEM		4
Okolnosti znesnadňující řízení zásahu		
	nedostatky ve spolupráci složek IZS na místě zásahu (výměna informací)	1
Okolnosti znesnadňující provedení zásahu		
	zadýmení a přítomnost plyných toxických látek	1
	nebezpečí výbuchu nebo destrukce	1
	jiné vlivy atmosférických podmínek /vít, sucho, živel.pohroma/	2
CELKEM		4
CELKEM negativních vlivů na zásah		9

Nasazení jednotek PO u zásahů v Karlovarském kraji dle typu události 1/2

Legenda ke sloupcům

P - POŽÁR

DN - DOPRAVNÍ NEHODA

UNL - Únik nebezpečné chemické látky

TH - Technická havárie (mimo UNL)

RHN - Radiační havárie a nehoda

OMU - Ostatní mimořádné události

PP - Planý poplach

EVCJ	Jednotka	P	DN	UNL	TH	RH	OMU	PP	Celkem
412010	stanice Karlovy Vary	205	199	53	308	0	0	62	827
411010	stanice Cheb	140	114	59	253	0	0	42	608
413010	stanice Sokolov	138	120	46	203	0	0	30	537
411012	stanice Mariánské Lázně	62	48	16	135	0	0	9	270
412140	Ostrov	49	54	23	111	0	0	10	247
411011	stanice Aš	41	34	11	135	0	0	7	228
413109	Chodov (SO)	55	22	13	106	0	0	13	209
411600	SZDC Praha JPO Cheb	54	36	6	106	0	0	4	206
413011	stanice Kraslice	34	45	19	95	0	0	5	198
413012	stanice Chemické závody Sokolov	11	1	8	162	0	0	12	194
412011	stanice Toužim	39	63	8	55	0	0	7	172
412136	Nejdek	27	16	21	90	0	0	6	160
412160	Tašovice	25	2	26	89	0	0	3	145
413107	Horní Slavkov	35	10	8	87	0	0	4	144
413118	Kynšperk nad Ohří	40	17	4	62	0	0	6	129
411119	Skalná	23	19	2	77	0	0	1	122
413100	Březová (SO)	30	11	0	53	0	0	6	100
413126	Oloví	14	7	11	49	0	0	0	81
411118	Plesná	13	8	2	55	0	0	2	80
413128	Rotava	22	4	2	47	0	0	5	80
412174	Žlutice	17	15	4	34	0	0	3	73
413601	Sokolovská uhelná, práv.nástupce	16	4	2	24	0	0	25	71
412161	Teplá	19	13	2	29	0	0	3	66
412154	Stará Role	19	1	16	22	0	0	1	59
413120	Loket	7	4	2	43	0	0	3	59
412101	Bečov nad Teplou	6	17	1	31	0	0	1	56
413117	Kraslice (2)	14	3	2	25	0	0	1	45
412114	Hájek	19	0	3	22	0	0	0	44
412120	Jáchymov	13	3	3	23	0	0	2	44
412700	VHJ Hradiště	17	2	2	22	0	0	1	44
411112	Luby	15	4	4	15	0	0	2	40
412102	Bochov	10	3	5	20	0	0	0	38
412129	Kyselka	11	2	1	22	0	0	2	38
413106	Habartov	10	1	2	22	0	0	1	36
413602	HZSp Elektrárna Tisová	0	0	0	7	0	0	28	35
411103	Drmoul	17	6	0	11	0	0	0	34
411107	Cheb (5)	23	0	0	8	0	0	3	34
411102	Dolní Žandov	13	6	5	8	0	0	0	32
411105	Hazlov	12	1	0	14	0	0	0	27
412100	Abertamy	10	0	0	17	0	0	0	27
412137	Nová Role	6	2	2	17	0	0	0	27
412155	Stráž nad Ohří	5	4	2	15	0	0	0	26
422011	stanice Klášterec nad Ohří (ULK)	4	15	5	0	0	0	0	24
411109	Lázně Kynžvart	4	2	5	11	0	0	1	23
411110	Libá	7	1	0	13	0	0	1	22
411122	Krásná	14	1	0	7	0	0	0	22
412156	Stružná	7	4	1	10	0	0	0	22
412146	Potůčky	8	2	0	10	0	0	0	20
412106	Březová (KV)	0	1	0	18	0	0	0	19
412166	Útvina	5	3	0	10	0	0	0	18
413102	Bukovany	9	1	0	6	0	0	1	17
412144	Píla	3	0	0	13	0	0	0	16

pokračuje na další straně

Nasazení jednotek PO u zásahů v Karlovarském kraji dle typu události 2/2

Legenda ke sloupcům

P - POŽÁR

DN - DOPRAVNÍ NEHODA

UNL - Únik nebezpečné chemické látky

TH - Technická havárie (mimo UNL)

RHN - Radiační havárie a nehoda

OMU - Ostatní mimořádné události

PP - Planý poplach

EVCJ	Jednotka	P	DN	UNL	TH	RH	OMU	PP	Celkem
412147	Pozorka	9	3	3	1	0	0	0	16
413124	Vintřov	8	1	1	5	0	0	1	16
412109	Dalovice	2	0	3	10	0	0	0	15
412143	Pernink	9	1	1	3	0	0	0	14
411106	Hranice	3	1	0	5	0	0	2	11
412153	Stanovice	4	0	0	6	0	0	1	11
411123	Milíkov	2	0	2	6	0	0	0	10
412110	Děpoltovice	1	1	0	8	0	0	0	10
412159	Štědrá	8	1	0	1	0	0	0	10
412163	Toužim	9	1	0	0	0	0	0	10
412116	Hroznětín	3	0	0	6	0	0	0	9
412130	Verušičky	1	0	1	7	0	0	0	9
413122	Šindelová	2	1	0	6	0	0	0	9
413130	Krásno	4	1	1	3	0	0	0	9
413112	Jindřichovice	1	0	0	7	0	0	0	8
411115	Mnichov	2	0	0	5	0	0	0	7
412104	Boží Dar	1	0	1	5	0	0	0	7
412131	Merklín	1	0	1	5	0	0	0	7
411121	Tři Sekery	5	0	0	1	0	0	0	6
413114	Krajková	3	1	0	2	0	0	0	6
413115	Královské Poříčí	4	0	0	2	0	0	0	6
327140	Planá (PLK)	4	1	0	0	0	0	0	5
412170	Vojkovice	1	1	0	3	0	0	0	5
412115	Horní Blatná	1	0	0	3	0	0	0	4
413121	Lomnice	2	0	0	0	0	0	1	3
325176	Manětín (PLK)	2	0	0	0	0	0	0	2
327117	Chodová Planá (PLK)	0	2	0	0	0	0	0	2
412134	Mírová	2	0	0	0	0	0	0	2
412168	Velichov	1	0	0	1	0	0	0	2
412602	LETIŠTĚ Karlovy Vary	0	1	1	0	0	0	0	2
424174	Lubenec (ULK)	1	1	0	0	0	0	0	2
21C108	Jesenice (ULK)	1	0	0	0	0	0	0	1
320000	ŠS Třemošná chem.lab.(PLK)	0	0	0	1	0	0	0	1
322010	Stanice Klatovy (PLK)	1	0	0	0	0	0	0	1
325010	stanice Plasy (PLK)	1	0	0	0	0	0	0	1
325100	Bezvěrov (PLK)	1	0	0	0	0	0	0	1
411108	Křižovatka	1	0	0	0	0	0	0	1
411990	FFW Markneukirchen (SRN)	1	0	0	0	0	0	0	1
411993	FFW Selb (SRN)	0	1	0	0	0	0	0	1
411994	FFW Hohenberg (SRN)	1	0	0	0	0	0	0	1
411996	FFW Waldsassen (SRN)	0	1	0	0	0	0	0	1
412152	Sadov	0	0	0	0	0	0	1	1
412167	Valeč	0	0	0	1	0	0	0	1
412997	FFW Johangeorgenstadt (SRN)	1	0	0	0	0	0	0	1
413101	Bublava	1	0	0	0	0	0	0	1
413802	O-I MANUFAKTURING NOVÉ SEDLO	0	0	0	1	0	0	0	1
413999	FFW Klingenthal (SRN)	1	0	0	0	0	0	0	1
422100	Kadaň (ULK)	1	0	0	0	0	0	0	1
422122	Kláštepec n.O (3) (ULK)	1	0	0	0	0	0	0	1
422123	Kovářská (ULK)	1	0	0	0	0	0	0	1
424012	stanice Podbořany (ULK)	1	0	0	0	0	0	0	1
	CELKEM	1507	971	422	2931	0	0	319	6150

Počet událostí v jednotlivých obcích Karlovarském kraji dle typu události 1/3

Legenda ke sloupcům

P - POŽÁR

DN - DOPRAVNÍ NEHODA

UNL - Únik nebezpečné chemické látky

TH - Technická havárie

RH - Radiační havárie

OMU - Ostatní mimořádné události

PP - Planý poplach

kod obce	Obec	P	DN	UNL	TH	RH	OMU	PP	Celkem
554961	Karlovy Vary	104	78	67	255	0	0	47	551
554481	Cheb	94	55	42	213	0	0	46	450
560286	Sokolov	47	27	30	282	0	0	22	408
554499	Aš	32	23	10	105	0	0	8	178
554642	Mariánské Lázně	34	17	11	105	0	0	7	174
555428	Ostrov	31	22	18	80	0	0	11	162
560383	Chodov	27	14	10	88	0	0	7	146
560472	Kraslice	15	22	13	81	0	0	4	135
555380	Nejdek	20	17	23	70	0	0	4	134
560367	Horní Slavkov	21	7	8	51	0	0	1	88
560294	Březová	5	7	3	32	0	0	30	77
554529	Františkovy Lázně	10	19	3	38	0	0	0	70
560588	Oloví	2	6	10	41	0	0	0	59
560707	Vřesová	11	2	1	19	0	0	25	58
555631	Teplá	16	12	2	24	0	0	3	57
555657	Toužim	6	7	3	36	0	0	3	55
560537	Loket	8	7	3	33	0	0	3	54
560600	Rotava	10	7	1	31	0	0	4	53
554995	Bečov nad Teplou	4	20	1	21	0	0	1	47
560499	Kynšperk nad Ohří	11	7	1	21	0	0	5	45
555584	Stráž nad Ohří	5	20	3	15	0	0	0	43
555762	Žlutice	8	8	3	19	0	0	2	40
555029	Bochov	4	9	5	21	0	0	0	39
555398	Nová Role	10	6	5	16	0	0	1	38
555215	Jáchymov	4	4	3	21	0	0	2	34
560570	Nové Sedlo	4	11	4	14	0	0	0	33
554740	Plesná	6	3	1	19	0	0	1	30
555177	Hradiště	9	0	2	17	0	0	0	28
554502	Dolní Žandov	7	2	5	12	0	0	0	26
554545	Hazlov	5	12	1	8	0	0	0	26
537870	Březová	1	5	2	16	0	0	1	25
537918	Dalovice	8	5	4	8	0	0	0	25
554634	Luby	6	3	5	11	0	0	0	25
538434	Svatava	8	4	1	10	0	0	1	24
560359	Habartov	5	1	3	13	0	0	1	23
554600	Lázně Kynžvart	0	3	3	14	0	0	0	20
554812	Skalná	3	5	2	10	0	0	0	20
555185	Hroznětín	4	6	1	8	0	0	1	20
537926	Jenišov	6	4	6	3	0	0	0	19
554511	Drmoul	5	6	0	8	0	0	0	19
538337	Krásno	6	3	1	7	0	0	1	18
555347	Kyselka	2	2	1	11	0	0	2	18
560413	Jindřichovice	4	3	0	10	0	0	1	18
538116	Děpoltovice	3	5	0	9	0	0	0	17
538159	Hájek	2	3	1	11	0	0	0	17
555533	Sadov	4	5	1	6	0	0	1	17
555550	Stanovice	4	3	0	9	0	0	1	17
538591	Dolní Rychnov	9	4	1	0	0	0	2	16
539023	Třebeň	4	2	1	9	0	0	0	16

pokračuje na další straně

Počet událostí v jednotlivých obcích Karlovarském kraji dle typu události 2/3

Legenda ke sloupcům

P - POŽÁR

DN - DOPRAVNÍ NEHODA

UNL - Únik nebezpečné chemické látky

TH - Technická havárie (mimo UNL)

RHN - Radiační havárie a nehoda

OMU - Ostatní mimořádné události

PP - Planý poplach

kod obce	Obec	P	DN	UNL	TH	RH	OMU	PP	Celkem
539279	Velká Hleďsebe	3	3	1	9	0	0	0	16
554553	Hranice	3	1	0	11	0	0	1	16
555681	Útvina	3	2	0	11	0	0	0	16
555711	Verušičky	2	4	2	7	0	0	0	15
538795	Krásná	2	1	0	11	0	0	0	14
539074	Vojtanov	3	6	0	5	0	0	0	14
554979	Abertamy	5	0	0	9	0	0	0	14
555479	Potůčky	4	1	0	9	0	0	0	14
560332	Dasnice	4	0	0	9	0	0	1	14
560421	Kaceřov	0	5	1	8	0	0	0	14
560685	Vintřov	3	6	1	4	0	0	0	14
555363	Merklín	2	2	2	7	0	0	0	13
560324	Citice	0	2	0	10	0	0	1	13
560464	Královské Poříčí	5	3	0	5	0	0	0	13
560502	Libavské Údolí	5	1	1	6	0	0	0	13
537934	Mírová	4	4	0	2	0	0	2	12
538868	Pomezí nad Ohří	4	1	1	5	0	0	1	12
555525	Pšov	3	1	1	7	0	0	0	12
555614	Šemnice	7	0	0	5	0	0	0	12
554626	Lipová	3	1	0	7	0	0	0	11
555738	Vojkovice	2	2	0	7	0	0	0	11
560642	Staré Sedlo	3	2	1	5	0	0	0	11
539473	Ovesné Kladruby	0	2	0	8	0	0	0	10
539554	Odrava	1	6	2	1	0	0	0	10
554618	Libá	4	0	0	5	0	0	1	10
554707	Nový Kostel	3	3	0	3	0	0	1	10
555622	Štědrá	4	2	1	3	0	0	0	10
560316	Bukovany	5	1	2	2	0	0	0	10
560341	Dolní Nivy	0	4	1	5	0	0	0	10
560651	Stříbrná	3	2	0	5	0	0	0	10
560677	Šindelová	3	1	0	6	0	0	0	10
506494	Nové Hamry	1	0	0	7	0	0	1	9
554677	Mnichov	2	1	0	6	0	0	0	9
554880	Tři Sekery	5	0	0	4	0	0	0	9
555452	Pernink	3	1	1	4	0	0	0	9
555592	Stružná	1	4	1	3	0	0	0	9
560545	Lomnice	3	2	0	4	0	0	0	9
555045	Božičany	2	0	0	4	0	0	2	8
555207	Chyše	2	2	0	3	0	0	1	8
578002	Velký Luh	2	3	0	2	0	0	1	8
578045	Krásný Les	2	3	0	3	0	0	0	8
538906	Milíkov	1	2	1	3	0	0	0	7
539112	Stará Voda	2	1	1	3	0	0	0	7
551651	Hory	0	5	1	1	0	0	0	7
560456	Krajková	2	3	0	2	0	0	0	7
506486	Boží Dar	1	1	1	3	0	0	0	6
538001	Andělská Hora	1	3	0	1	0	0	1	6
538922	Okrouhlá	1	4	0	1	0	0	0	6
555258	Kolová	2	1	0	3	0	0	0	6
555703	Velichov	1	0	1	4	0	0	0	6

pokračuje na další straně

Počet událostí v jednotlivých obcích Karlovarském kraji dle typu události 3/3

Legenda ke sloupcům

P - POŽÁR

DN - DOPRAVNÍ NEHODA

UNL - Únik nebezpečné chemické látky

TH - Technická havárie (mimo UNL)

RHN - Radiační havárie a nehoda

OMU - Ostatní mimořádné události

PP - Planý poplach

kod obce	Obec	P	DN	UNL	TH	RH	OMU	PP	Celkem
556947	Píla	1	1	0	4	0	0	0	6
560596	Přebuz	3	1	0	2	0	0	0	6
537969	Otovice	0	0	1	3	0	0	1	5
538019	Černava	0	0	0	5	0	0	0	5
538817	Podhradí	0	0	0	5	0	0	0	5
539431	Zádub-Závišín	1	2	0	1	0	0	1	5
554651	Milhostov	1	1	0	3	0	0	0	5
555169	Horní Blatná	2	1	0	2	0	0	0	5
555444	Otročin	1	1	0	3	0	0	0	5
560561	Nová Ves	1	1	0	3	0	0	0	5
560618	Rovná	0	1	0	4	0	0	0	5
566675	Vrbice	0	4	0	1	0	0	0	5
537845	Teplička	0	3	0	1	0	0	0	4
538027	Smolné Pece	1	1	0	1	0	0	1	4
538663	Tatrovce	2	1	0	0	0	0	1	4
554693	Nebanice	0	0	0	4	0	0	0	4
554855	Trstěnice	0	2	0	2	0	0	0	4
555304	Krásné Údolí	1	3	0	0	0	0	0	4
578029	Vysoká Pec	1	1	0	2	0	0	0	4
506621	Čichalov	0	0	0	3	0	0	0	3
511587	Josefov	1	1	1	0	0	0	0	3
538396	Šabina	0	1	0	2	0	0	0	3
539619	Tuřany	1	0	0	2	0	0	0	3
560308	Bublava	2	0	0	1	0	0	0	3
560375	Chlum Svaté Maří	0	0	0	2	0	0	1	3
577979	Poustka	1	0	0	2	0	0	0	3
579360	Těšovice	0	1	0	2	0	0	0	3
539481	Valy	0	0	0	2	0	0	0	2
555690	Valeč	0	0	0	2	0	0	0	2
554596	Křižovatka	1	0	0	0	0	0	0	1
578011	Chodov	0	1	0	0	0	0	0	1

Počet událostí na území ORP v Karlovarském kraji dle typu události

Legenda ke sloupcům

P - POŽÁR

DN - DOPRAVNÍ NEHODA

UNL - Únik nebezpečné chemické látky

TH - Technická havárie (mimo UNL)

RHN - Radiační havárie a nehoda

OMU - Ostatní mimořádné události

PP - Planý poplach

území ORP	P	DN	UNL	TH	RH	OMU	PP	Celkem
Aš	42	37	11	140	0	0	9	239
Cheb	156	116	63	355	0	0	51	741
Mariánské Lázně	68	49	18	186	0	0	11	332
Karlovy Vary	230	217	130	599	0	0	72	1 248
Ostrov	68	66	31	183	0	0	14	362
Kraslice	42	42	24	177	0	0	9	294
Sokolov	196	129	74	643	0	0	102	1 144
Celkem	802	656	351	2 283	0	0	268	4 360

Počet událostí v Karlovarském kraji v jednotlivých územních odborech dle typu události

Legenda ke sloupcům

P - POŽÁR

DN - DOPRAVNÍ NEHODA

UNL - Únik nebezpečné chemické látky

TH - Technická havárie (mimo UNL)

RHN - Radiační havárie a nehoda

OMU - Ostatní mimořádné události

PP - Planý poplach

územní odbor	P	DN	UNL	TH	RH	OMU	PP	Celkem
Cheb	260	202	92	681	0	0	71	1306
Karlovy Vary	298	283	161	783	0	0	86	1611
Mezikrajská pomoc	7	0	0	0	0	0	0	7
Sokolov	237	171	98	819	0	0	111	1436
Karlovarský kraj	802	656	351	2283	0	0	268	4360

Informace o zachráněných, evakuovaných, usmrcených a zraněných osobách

územní odbor	Usmrceno osob celkem	Usmrceno hasičů	Zraněno osob celkem	Zraněno hasičů prof.	Zraněno hasičů mimo prof.	Počet zachráněných osob	Počet evakuovaných osob
Cheb	32	0	259	4	0	228	202
Karlovy Vary	33	0	354	1	2	259	121
Sokolov	28	0	238	1	2	221	4
Karlovarský kraj	93	0	851	6	4	708	327

Zásahy jednotek PO v Karlovarském kraji dle územních odborů

územní odbor	Počet zásahů CELKEM	Počet zásahů HZS ČR	Počet zásahů SDH obcí	Počet zásahů HZS podniků	Počet zásahů SDH podniků
Cheb	1856	1135	577	140	0
Karlovy Vary	2325	992	1253	79	0
Sokolov	1969	935	893	139	1
Karlovarský kraj	6150	3062	2723	358	1

Informace o technických zásazích v Karlovarském kraji

Počet událostí	3 292
Počet zásahů jednotek PO	4 338
z toho - HZS ČR	2 217
SDH obcí	1 905
HZS podniku	213
SDH podniku	1
jiné (a neurčené)	2
Četnost zamoření	
povrchové vodní zdroje (vodní toky...)	14
kanalizace	5
půda	16
pozemní komunikace (včetně metra)	590
vegetace, ovzduší	60
osoby	1
materiál (včetně vnitřního zařízení bud.)	8
Průměrná doba zásahu celkem (min)	92
Průměrná doba zásahu jedné jednotky (min)	69
Hasičů celkem	17 370
Průměrný počet hasičů na jednu jednotku	4
Průměrná vzdálenost k zásahu 1. zasahující	5,33
Zraněných hasičů	8,00
Lezecká skupina	16

Nejzávažnější mimořádné události - rok 2015

Doba trvání události	Typ události	Zúčastněné jednotky PO	Adresa události	Popis události
7.4.2015 04:04 - 08:35	Požár ubytovny , evakuováno 30 osob, zraněno 6 osob, zachráněno 24 osob. Škoda 600 000,- Kč.	Stanice K. Vary, Sokolov, CHZ Sokolov, JSDH: Ostrov, Hájek, Jáchymov,	Karlovy Vary, Ostrov	Jednalo se o požár ubytovny. Místnost ve 2 NP zcela zasažena požárem. Lidé volali z oken o pomoc. Záchrana pomocí nastavovacích žebříků a AZ 37.
11.3.2015 12:46 - 18:34	Požár střechy lakovny , vyhlášen II. stupeň poplachu, škoda 5 000 000,- Kč.	Stanice Sokolov, HZSp SU a.s., JSDH: Chodov, Březová, Oloví, Habartov	Sokolov, Svatava	Jednalo se o požár střechy haly, kde se nacházela prášková lakovna. Velký vývin hustého černého kouře.
7.7.2015 01:06 - 8.7.2015 21:38	Živelní pohroma, větrná smršť	Jednotky HZS a JSDH kraje	Karlovarský kraj	Od 7.7.2015 do 8.7.2015 bylo v souvislosti s větrnou smrští evidováno celkem 80 událostí, v rámci kterých bylo provedeno celkem 329 zásahů.
26.7.2015 13:39 - 19:01	Požár OA po DN , usmrceny 3 osoby, zraněno 17 osob.	Stanice K. Vary, VHJ Hradiště, JSDH: Stružná, Bochov, Ostrov.	Karlovy Vary, Silnice R6, Andělská Hora	Jednalo se o DN osobního vozidla a dvou autobusů. Následně došlo k požáru OA, ve kterém zahynuly 3 osoby.
14.5.2015 12:57 - 16:06	Dopravní nehoda , silnice I třídy uzavřena na více jak 2 hod. 1 usmrcená osoba, 6 zraněných a zachráněných osob.	Stanice K. Vary	Karlovy Vary, Silnice R6, odbočka Hůrky	Jednalo se o DN osobního vozidla a mikrobusu, ve kterém cestovalo 20 osob. Jednotka prováděla resuscitaci řidiče O.A., ošetření osob a úklid vozovky.
3.8.2015 07:02 - 10:11	Požár výškové budovy , škoda 6 421 000,- Kč, evakuace 30 osob.	Stanice Cheb, Aš, JSDH: Skalná, Libá.	Cheb, Františkovy Lázně, Dlouhá	Jednalo se o požár dvou os. vozidel v podzemních garážích hotelu. Garáže byly silně zakouřeny. Evakuace 30 osob z hotelu.
26.10.2015 12:40 - 17:45	Požár výškové budovy , škoda 5 000 000,- Kč, Vyhlášen II.stupeň poplachu	Stanice K.Vary, Klášterec n.O.JSDH: Jáchymov, Kyselka, Ostrov, Stráž n.O., Kovářská	Karlovy Vary, Stráž n. O.	Jednalo se o požár ve skladu plastových víček v areálu Korunní Kyselky. Vývin silného černého kouře.
13.10.2015 11:10 - 14:42	Požár nízké budovy , jedna osoba usmrcena, jedna zraněna, škoda 200 000,- Kč	Stanice Sokolov, CHZ Sokolov, JSDH Březová.	Sokolov, Dolní Rychnov	Jednalo se o požár rodinného domu. Jedna osoba zachráněna pomocí nastavovacího žebříku. Jedna osoba usmrcena.
11.3.2015 22:10 - 01:44	Požár OA po DN , jedna usmrcená osoba.	Stanice Karlovy Vary	Karlovy Vary, Sedlec	Jednalo se o požár os. vozidla po nárazu do stromu. Vozidlo po nárazu zcela zdemolováno. Vedle vozidla nalezena uhořelá osoba.
22.9.2015 04:05 - 16:48	Požár nízké budovy . Škoda 1 630 000,- Kč.	Stanice Sokolov, Kraslice, HZSp SU a.s., JSDH: Rotava, Oloví	Sokolov, Háj	Jednalo se o požár rekreační chaty. Požárem zasažen celý půdní prostor a část přízemí, střecha propadla do objektu.
15.12.2015 02:30 - 04:42	Požár odpadu , dvě uhořelé osoby, škoda 10 000,- Kč	Stanice Cheb	Cheb, Palackého	Jednalo se o požár odpadu v bývalé garáži přiléhající k bytovému domu. Uvnitř nalezeny dvě uhořelé osoby.
21.12.2015 06:59 - 11:48	Požár nákladního vozidla , škoda 1 900 000,- Kč	Stanice Sokolov, CHZ Sokolov, JSDH Kynšperk n.O.	Sokolov, Silnice R6, Kamenný Dvůr	Jednalo se o požár kamionu od zadní pneumatiky. Požárem poškozena nádrž s naftou, kterou jednotky musely přečerpat.

Srovnání počtu událostí za posledních 8 let

	2008	2009	2010	2011	2012	2013	2014	2015
Požár	819	870	782	859	847	713	678	802
Dopravní nehoda	636	576	460	520	535	552	634	656
Technický zásah vč. ÚNL	1 596	1 430	2 209	1 930	2 131	2 296	2 276	2 636
Planý poplach	383	340	340	373	311	301	294	266
Celkem	3 434	3 216	3 791	3 682	3 824	3 862	3 882	4 360

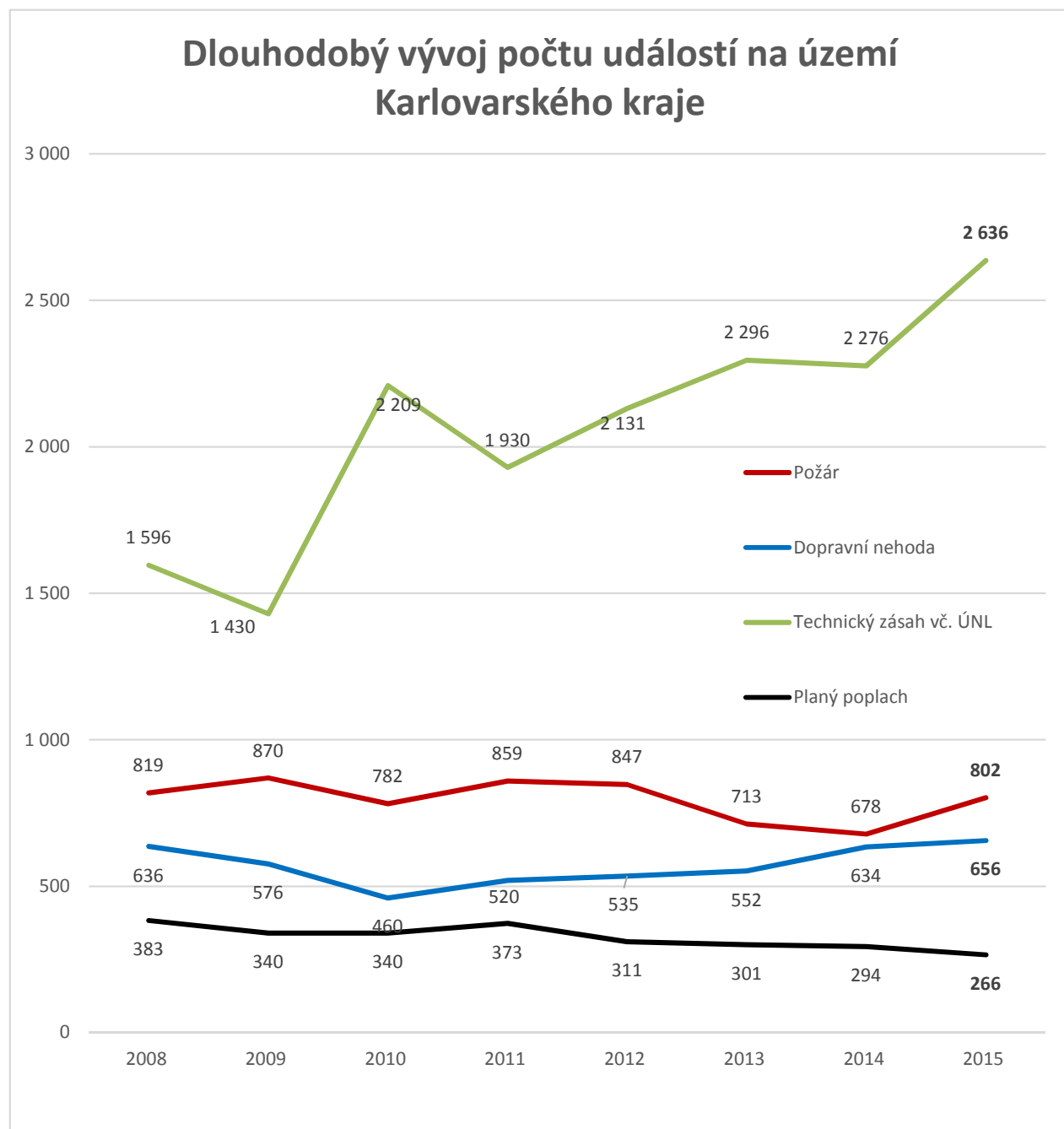

Počet událostí v kraji od roku 2008

Rok 2015	Počet	%
Požár (P)	802	18,4
Dopravní nehoda (DN)	656	15,1
Technické zásahy (TZ)	2 636	60,5
Planý poplach (PP)	266	6,1
Celkem	4 360	

Rok 2014	Počet	%
Požár (P)	678	17,5
Dopravní nehoda (DN)	634	16,3
Technické zásahy (TZ)	2 276	58,6
Planý poplach (PP)	294	12,2
Celkem	3 882	

Rok 2013	Počet	%
Požár (P)	713	23,33
Dopravní nehoda (DN)	552	14,12
Technické zásahy (TZ)	2 296	52,42
Planý poplach (PP)	301	10,3
Celkem	3 862	

Rok 2012	Počet	%
Požár (P)	847	22,15
Dopravní nehoda (DN)	535	13,99
Technické zásahy (TZ)	2 131	55,73
Planý poplach (PP)	311	8,13
Celkem	3 824	

Rok 2011	Počet	%
Požár (P)	859	23,33
Dopravní nehoda (DN)	520	14,12
Technické zásahy (TZ)	1 930	52,42
Planý poplach (PP)	373	10,3
Celkem	3 682	

Rok 2010	Počet	%
Požár (P)	782	20,7
Dopravní nehoda (DN)	460	12,1
Technické zásahy (TZ)	2 209	57,3
Planý poplach (PP)	340	8,9
Celkem	3 791	

Rok 2009	Počet	%
Požár (P)	870	27
Dopravní nehoda (DN)	576	17,9
Technické zásahy (TZ)	1 430	44,4
Planý poplach (PP)	340	10,6
Celkem	3 216	

Rok 2008	Počet	%
Požár (P)	819	21,8
Dopravní nehoda (DN)	718	17
Technické zásahy (TZ)	2 083	49,5
Planý poplach (PP)	489	11,6
Celkem	4 109	

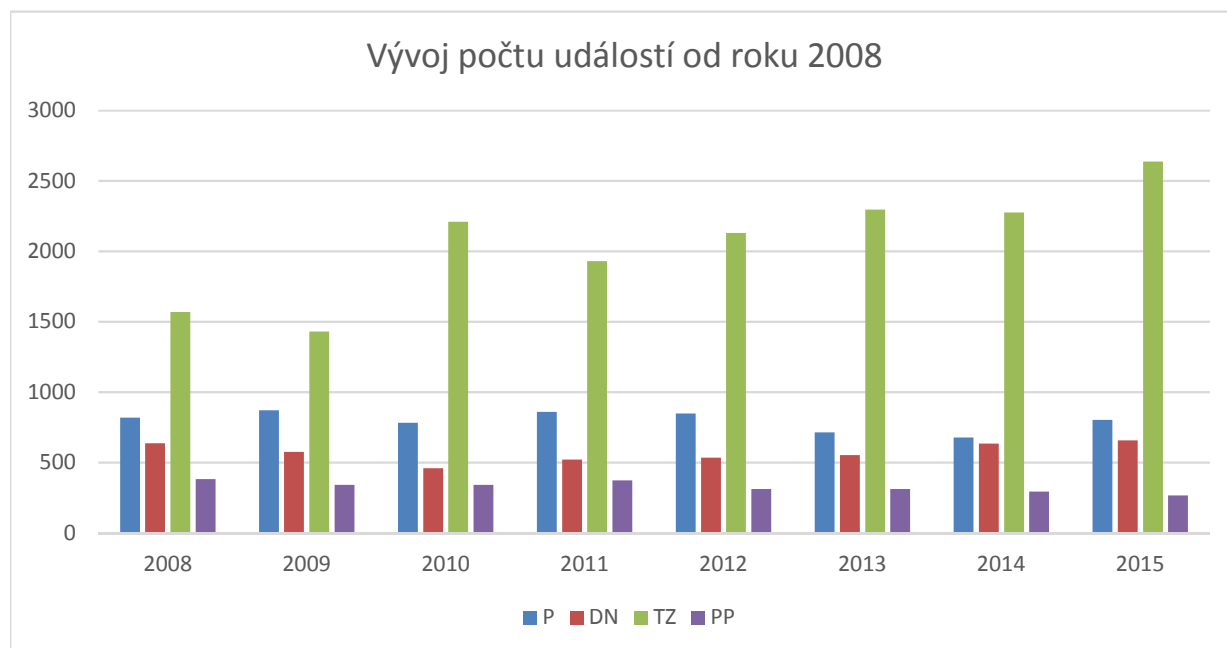

pokračuje na další straně

Počet událostí v kraji od roku 2008

Průměrný počet událostí na den

	2015	2014	2013	2012	2011	2010	2009	2008
Požár	2,19	1,86	1,95	2,29	2,35	2,15	2,38	2,24
Dopravní nehoda (DN)	1,79	1,74	1,51	1,47	1,42	1,26	1,57	1,74
Technické zásahy (TZ)	7,22	6,24	6,29	5,84	5,28	6,05	3,91	4,37
Planý poplach	0,72	0,81	0,82	0,85	1,03	0,93	0,93	1,04
Celkem	11,92	10,634	10,57	10,45	10,08	10,39	8,79	9,39

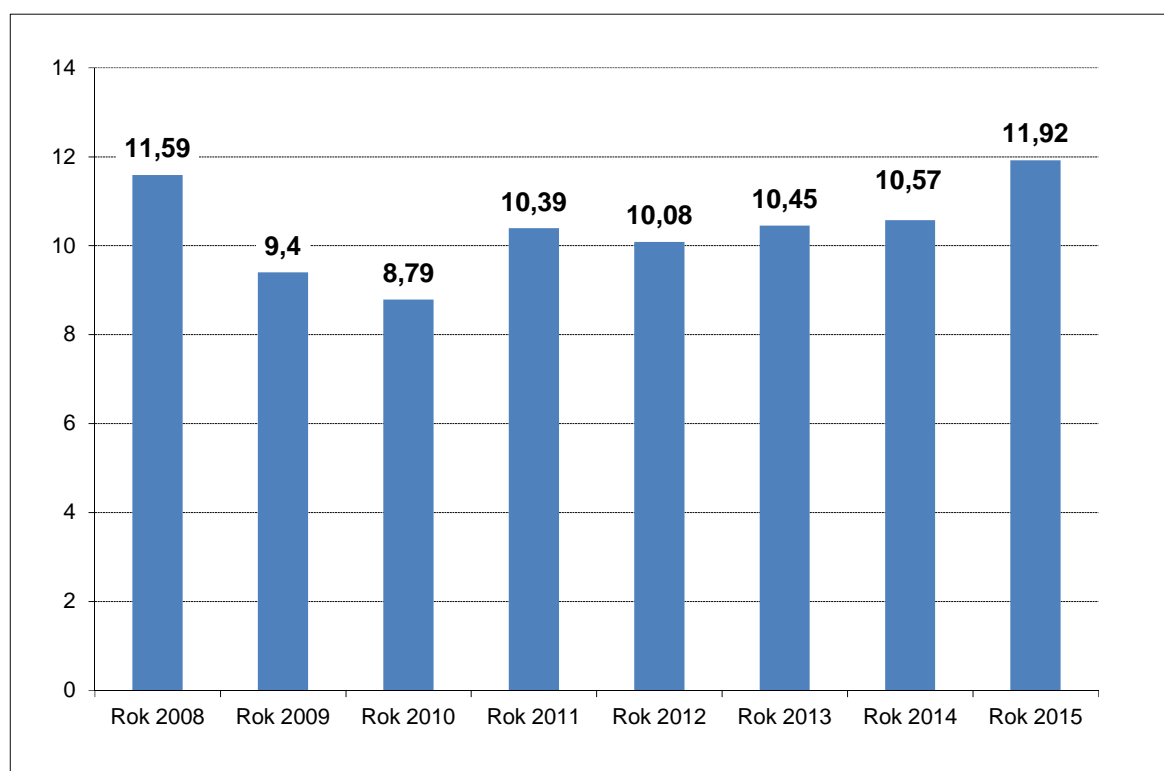

Počty jednotek PO u událostí - součty

Legenda ke sloupcům

P - POŽÁR

DN - DOPRAVNÍ NEHODA

UNL - Únik nebezpečné chemické látky

TP - Technická pomoc

OZ - Ostatní zásahy

2011	P	DN	UNL	TP	OZ	Celkem
Zasahovalo jednotek	1 421	689	326	1 905	439	4 780
- z toho HZS ČR	640	441	213	1 089	196	2 579
- z toho HZS podniku	114	40	16	124	160	454
- z toho SDH obcí	664	207	96	690	82	1 739
- z toho SDH podniku	3	1	1	2	1	8
2012						
Zasahovalo jednotek	1 587	737	300	2 013	395	5 032
- z toho HZS ČR	735	493	182	1 215	199	2 824
- z toho HZS podniku	117	41	6	148	97	409
- z toho SDH obcí	731	203	112	647	98	1 791
- z toho SDH podniku	4	0	0	3	1	8
2013						
Zasahovalo jednotek	1 200	778	308	2 408	357	5 051
- z toho HZS ČR	580	514	184	1 334	201	2 813
- z toho HZS podniku	71	51	12	138	77	349
- z toho SDH obcí	548	213	112	932	79	1 884
- z toho SDH podniku	1	0	0	4	0	5
2014						
Zasahovalo jednotek	1 231	938	369	2 103	383	5 024
- z toho HZS ČR	551	618	184	1 176	219	2 748
- z toho HZS podniku	78	40	13	107	70	308
- z toho SDH obcí	599	280	172	820	94	1 965
- z toho SDH podniku	3	0	0	0	0	3
2015						
Zasahovalo jednotek	1 519	963	410	2 475	346	5 713
- z toho HZS ČR	674	629	213	1 317	188	3 021
- z toho HZS podniku	87	43	11	129	59	329
- z toho SDH obcí	754	289	186	1 028	99	2 356
- z toho SDH podniku	0	0	0	1	0	1

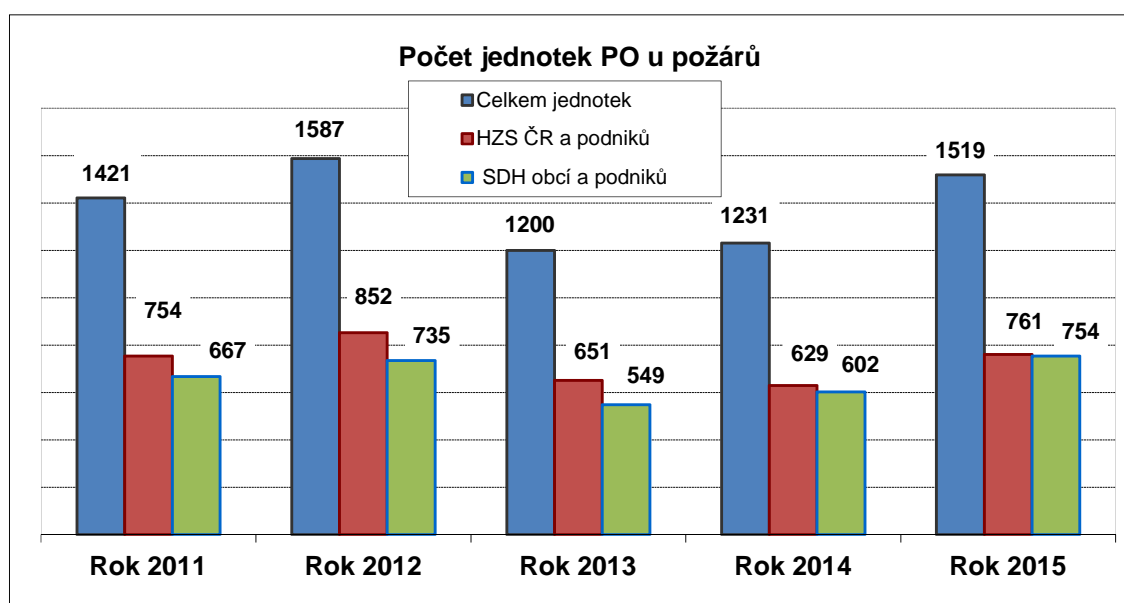

Počet volání na tísňové linky

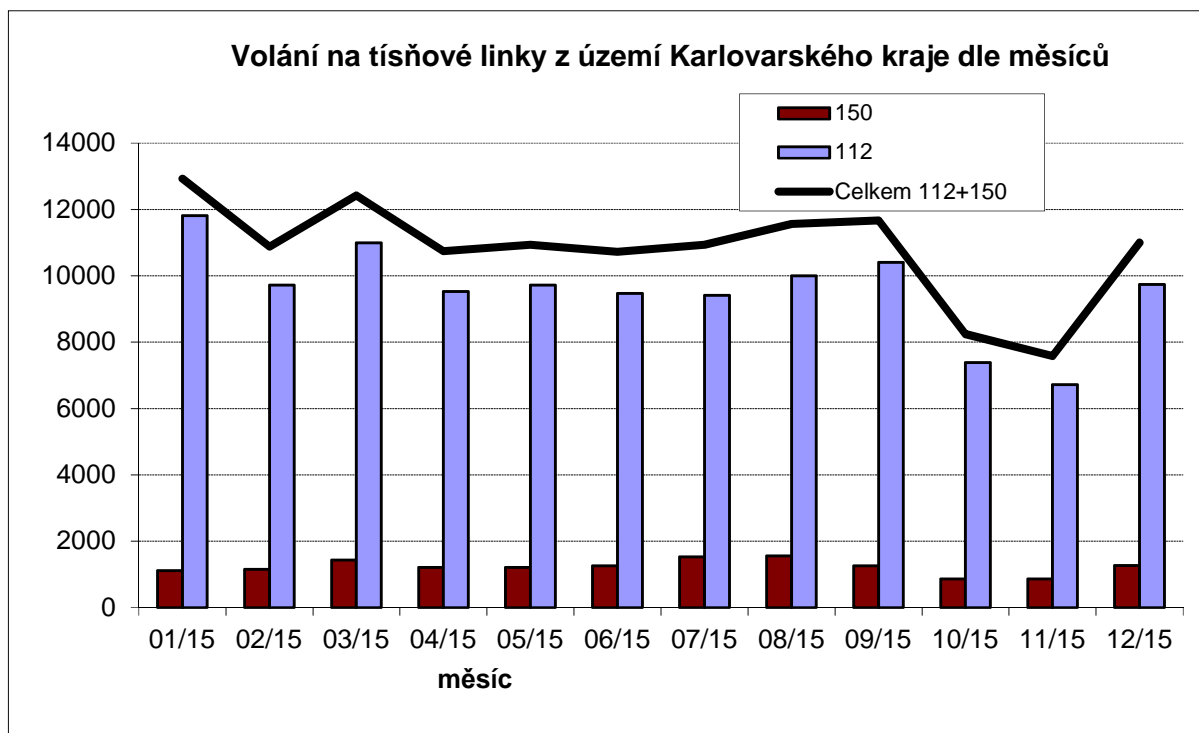

Počet předaných událostí z TCTV K.Vary pro jednotlivé složky IZS				
Lokalita	HZS	PCR	ZZS	Celkem
Karlovy Vary	2 536	2 911	3 612	9 059

